

SAMPLE & PATTERN

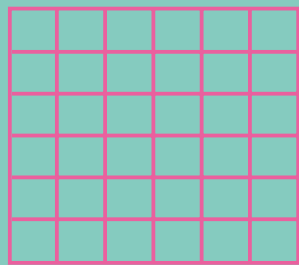

2022 중구 샘플·패턴실
라이브러리

VOL.05

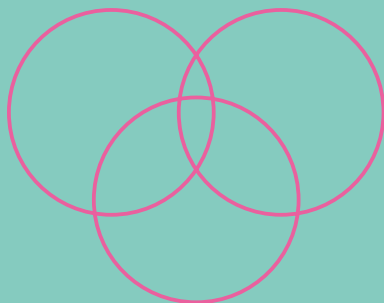
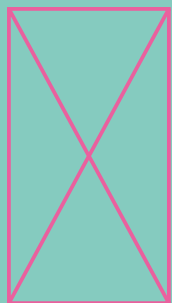

LIBRARY

IN JUNG-GU

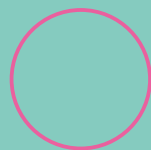

2022

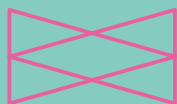

Contents

004	발간사
005	센터소개
006	센터사업소개
020	패턴실
106	샘플실
216	패턴+샘플실
318	판권

2022 SAMPLE & PATTERN
STUDIO LIBRARY
IN JUNG-GU

**2022 중구 샘플·패턴실
라이브러리**

VOL.05

발 간 사



지난 2년간 코로나 극복을 위해 고통을 감내해주신 중구의 모든 소상공인과 관계자 여러분께 깊은 감사의 말씀을 전합니다.

힘들었던 시간이었던 만큼, 중구 봉제 산업 소상공인분들의 알찬 결실들이 담긴 「2022 중구 봉제공장 라이브러리」의 발간이 더욱 뜻깊고 반갑습니다.

우리 중구는 패션의류의 기획, 제조, 유통이 모두 가능한 세계 유일 패션산업 집적지입니다. 패션봉제 산업이 지속가능한 경쟁력을 가질 수 있도록 다양한 사업을 추진하여 국내외 일감 수주를 확대하고 의류제조 산업의 경쟁력을 강화하고자 합니다.

이를 위하여 중구청에서는 중구의류패션지원센터 자동화 공용재단실 운영, 의류제조업체 작업환경 개선 등 생산기반 조성지원 및 오프라인 일감연계 시스템인 네비게이터와 온라인 플랫폼 SPHOTSPOT(에스피핫스팟) 등을 운영하여 중구 집적지로 보다 많은 일감이 유입될 수 있도록 지원하고 있으며 하이엔드 샘플·패턴 전문인력 양성을 위한 교육 사업, 패션전시회 참가를 통한 중구 의류제조집적지 홍보도 지속적으로 추진하고 있습니다.

이번 「2022 중구 봉제공장 라이브러리」는 중구 의류제조집적지 내 원스톱 생산 시스템(패턴→샘플→메인생산)의 특징을 반영하여 중구에 소재한 샘플 패턴업체와 봉제공장, 특종업체 총 245개 업체의 정보와 특성을 담았습니다.

이 책자가 봉제 산업에 종사하고 계신 모든 분들께 유익한 자료가 되길 바라며 앞으로도 관련 산업이 더욱 발전할 수 있도록 더 큰 관심을 가지고 협력해 주시기를 부탁드립니다.

소상공인과 여러 관계자 여러분, 다가오는 희망찬 미래를 위해 함께 준비해 나갑니다.

감사합니다.

2022년 8월
서울특별시 중구청장 김길성

중구의류패션지원센터 소개

중구 의류·패션 지원센터는 한국패션산업협회가 서울시 중구청의 위탁을 받아 중구 소재 의류제조업체의 일감수주채널 다각화·고도화를 목적으로 운영하고 있는 센터입니다. 센터는 중구 소재 의류제조업체(샘플·패턴실 포함)를 대상으로 일감창출을 위한 협업화지원사업, 경쟁력 강화를 위한 CAD/CAM 자동화 공용재단실 운영 및 작업환경개선사업, 글로벌 일감 연계를 위한 중구 샘플·패턴 집적지 활성화 사업을 수행 중에 있습니다.

Information

주소
서울시 중구 청구로6길 52
청구파크뷰 1층

운영시간
평일 오전 9시~오후 6시

홈페이지
www.jfcenter.co.kr

전화
02.2234.9876
02.2254.3635



2022년 중구의류패션지원센터 추진사업

비전

일감수주 채널이 다각화 · 고도화된 의류제조 중심지

목표



전략



추진사업

① 일감 유입 및 창출 지원

온·오프라인 일감 연계 시스템 운영

- SPHOTSPOT, 네비게이터
- 센터 홈페이지 내 공장찾기 서비스 운영

봉제인 협업 네트워크 구축

- 지원사업 통합 안내 홈페이지 및 SNS 운영
- 봉제분야별 협의체 운영
- 일감연계 목적 임가공 봉제공장 라이브러리 발간(봉제공장 DB) 및 수록 업체 홍보
- 생산관리 전문 플랫폼과 협력채널 구축



봉제인 경영능력, 협업 역량강화 지원

- 노무, 세무, 협동조합설립, 공공기관 공모 사업 참여 컨설팅 지원
- 의류제조 업체간 협업화 지원

② CAD/CAM 자동화 공용재단실 운영



자동화장비(CAD/CAM)를 활용한 재단서비스 제공

- 의류제조 공정상 리드타임 단축 / 재단품질 향상 / 불량률 최소화 / 원가절감
- 중구 의류제조 업체의 생산성 및 경쟁력 강화, 자동화 촉진

③ 의류제조업체 작업환경 개선 사업

- 봉제공장 노후설비 교체 및 종사자 안전 관련 장비 교체 지원
- 봉제공장 생산성 향상을 위한 공장 관리 혁신 지원
- 클린 봉제공장 모델화 및 업계 확산



④ 중구 샘플·패턴 집적지 활성화 사업

SPACE 브랜드 활용 집적지 홍보

- 샘플·패턴 집적지로서 중구 신당동 입지 강화

하이엔드 일감연계 마케팅

- 국내·외 일감수주 전시회 참여 및 글로벌 협력 네트워크 구축

온·오프라인 일감 연계 시스템 운영

- 온라인 플랫폼 (SPHOTSPOT) 운영
- 오프라인 플랫폼 (네비게이터) 운영

샘플·패턴 전문인력 집적지 유입 지원

- 공유샘플 스튜디오 운영
- 2D 패턴·3D 가상샘플 제작 교육



거버넌스

봉제 분야별
협의체

중구청 +
중구의류패션
지원센터

전문가
자문위원회

샘플·패턴실 연계 오프라인 서비스

중구 샘플·패턴 집적지 상징브랜드

space
SAMPLE PATTERN CLUSTER

Sample-Pattern ACE(샘플·패턴 에이스)의 줄임말,
샘플·패턴 전문가가 집적되어있는 장소를 의미



1

나만의 개성이 담긴 제품을 제작하고 싶지만...

- Q1 업체에 대한 정보가 부족한가요?
- Q2 실력있는 업체를 찾고 있나요?
- Q3 전문 분야별 샘플·패턴실이 궁금한가요?
- Q4 작업지시서 의뢰 관련 상담이 필요한가요?

샘플·패턴도 전문 분야가 있습니다.

하이엔드 패션, 샘플·패턴의 모든 것
이제 네비게이터와 상담해보세요!

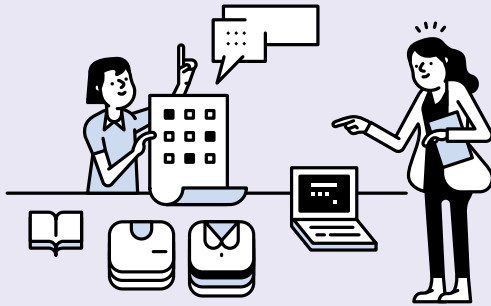

2

샘플제작, 작업생산의뢰 등
제작 관련 상담 및 의류개발 관련
상시 기술적 컨설팅 진행

- ☎ 중구 의류·패션 지원센터 02.2254.3635
- ☎ 네비게이터 02.2254.3634
- ✉ ayoungkim@koreafashion.org

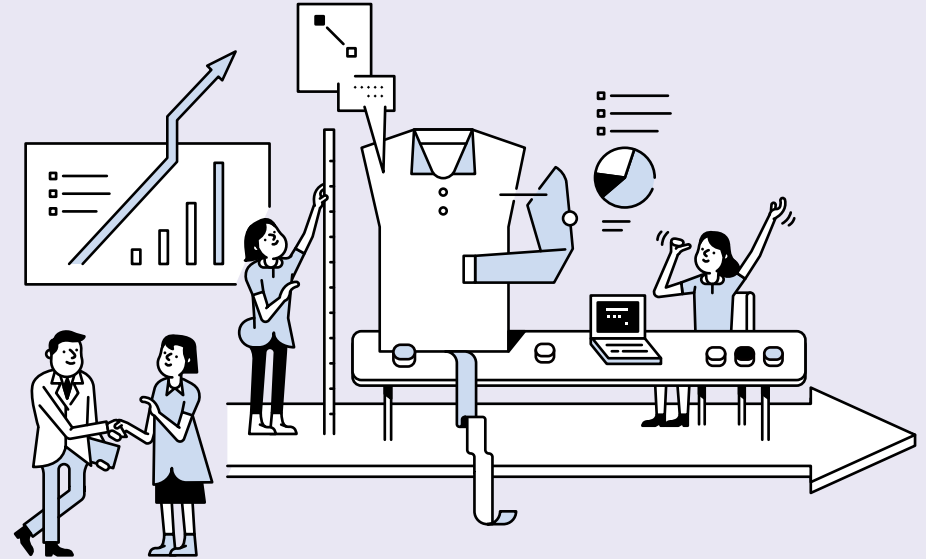
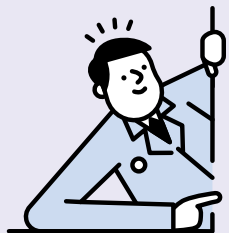

3

네비게이터가 당신의 디자인을 디자인해드립니다!

네비게이터는 디자이너에게 맞는 전문 업체를
1:1로 연결합니다.

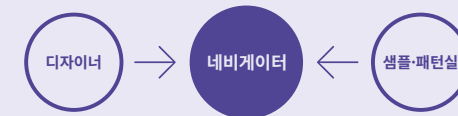

중구 신당동 일대에는 320여 개의 업체들이 있습니다.
품목, 소재 전문 업체가 디자이너와의 협업을 기다립니다.



4

무엇을 도와주나요?



품종, 소재, 디자인
파악 후 기술, 전문
아이템 맞춤 업체 연계



의류개발 관련
상시 기술적
컨설팅

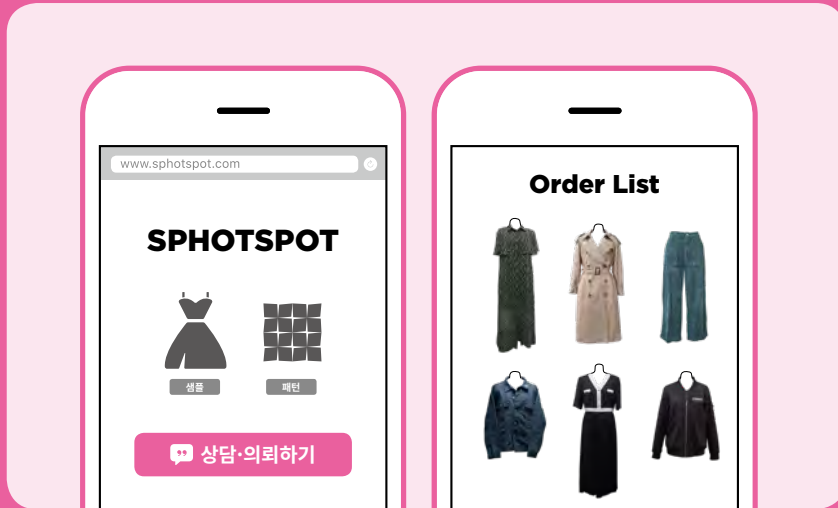

온라인으로 어디서든 간편하게
상담부터 제작까지



품종·소재 디자인별
샘플·패턴 전문가 매칭 제작



3D 가상영상 이미지를 통한
커뮤니케이션



중구 신당동 320여개
샘플·패턴실을 통한 제작

문의 02.912.0506 운영시간 평일 오전 9시—오후 6시(토·일·공휴일 휴무)

내 손안의 SPHOTSPOT 프로세스



패턴

NO	업체명	연락처	업종	생산품목	페이지
01	그리드	010-5682-7859	패턴	토털웨어	24
02	그린기획	010-6242-2970	패턴	토털패션	26
03	김창범패턴 (금우패턴)	010-5588-6877	패턴	여성정장류	28
04	노아	010-8704-8722 02-2235-8733	패턴	토털패션	30
05	라인기획	010-9457-1273	패턴	토털패션	32
06	로제패턴실	010-3405-7214	패턴	토털패션	34
07	매일기획	010-5415-5702	패턴	토털패션	36
08	모던기획	010-3736-7230	패턴	여·남성 정장류	38
09	밀성캐드	010-5290-4872 02-2236-4872	패턴	토털패션	40
10	빅뱅	010-3225-3981	패턴(그레이딩)	토털패션	42
11	송앤송	02-2236-6297	패턴	토털패션	44
12	수피아	010-3745-4479	패턴	여성 정장	46
13	스킬이드	010-3778-8667	패턴	토털패션	48
14	스튜디오	010-4213-3235	패턴	남성복	50
15	애니원PM	010-8605-6236	패턴	토털패션	52
16	에스라인(S line)	010-8670-1211	패턴	여성토털, 골프웨어	54
17	에스앤에스(S&S)	010-4141-7309	패턴	여·남성복, 캐주얼웨어	56
18	에프디라인	010-7111-5512	패턴	토털웨어	58
19	엠스타일	010-4265-3126	패턴	여성정장류	60
20	올에이기획	010-9109-5695	패턴	토털패션	62
21	우경	010-8861-6843	패턴	토털패션	64
22	우진기획	010-9353-5525	패턴	토털패션	66
23	유코퍼레이션	010-4228-6352	패턴	토털	68
24	윤배패턴	010-3219-3997	패턴	남녀정장, 캐주얼웨어, 스포츠웨어	70
25	이랑패턴	010-6660-8508	패턴	토털웨어	72
26	이름	010-5575-3277	패턴	토털웨어	74
27	이리스	010-9415-9723	패턴	토털패션	76
28	제이인모티프	010-5285-7234	패턴	토털패션	78
29	코앤패턴	010-8412-5470	패턴	토털패션	80
30	패션멘토	010-7766-0063	패턴	토털패션	82
31	패턴클럽	010-8875-0280	패턴	토털패션	84
32	포인트HK	010-6276-0762	패턴	토털패션	86
33	폼 패턴	010-9087-5928	패턴	토털패션	88
34	프로패턴	010-8311-2177	패턴	토털패션	90
35	하나패턴연구실	010-9266-3248	패턴	토털웨어	92
36	하우투피엔지	010-8361-7832	패턴	골프웨어, 스포츠웨어, 남녀정장, 캐주얼웨어	94
37	한섬기획	010-8854-2914	패턴	토털패션	96
38	현진캐드	010-3215-9216	패턴(그레이딩)	토털패션	98
39	PYS 인터내셔널	010-5402-5828	패턴	토털패션	100

샘플

NO	업체명	연락처	업종	생산품목	페이지
01	가인	010-9309-1962	샘플	토털패션	110
02	가인샘플실	010-7148-9093	샘플	토털패션	112
03	글로벌패션K	010-2658-1800	샘플	토털패션	114
04	코렐레 퀘말레	010-9122-0757	샘플	여·남성 정장류, 캐주얼웨어	116
05	나라	010-8292-7755	샘플	토털패션	118
06	다감	010-9481-9799	샘플	토털패션	120
07	다운	010-2221-3955	샘플	토털패션	122
08	다우어패럴	010-9796-2219	샘플	토털패션	124
09	대오 샘플	010-8504-2202	샘플	토털패션	126
10	디엔에프	010-9633-8419	샘플	토털패션	128
11	디에이치 기획	010-7191-8662	샘플	토털패션	130
12	로라샘플실	010-7220-9697	샘플	여·남성복, 캐주얼웨어	132
13	루디아	010-9867-6422	샘플	토털패션	134
14	루디아샘플	010-5391-0822	샘플	남녀정장	136
15	리드기획	010-8211-8715	샘플	토털패션	138
16	리드샘플	010-8961-8841	샘플	남녀정장, 캐주얼웨어	140
17	마루샘플실	010-9664-2344	샘플	캐주얼웨어	142
18	마메모매	010-5423-9066	샘플	토털패션	144
19	명인샘플	010-8731-0513	샘플	토털패션	146
20	미래	010-5472-8496	샘플	토털패션	148
21	미미엘	010-6226-3746	샘플	토털패션	150
22	블루진	010-2606-2994	샘플	토털패션	152
23	성원샘플	010-2207-0373	샘플	여성토털	154
24	성은	010-4799-8996	샘플	남녀정장, 캐주얼웨어, 스포츠웨어, 유니폼, 유아동복	156
25	성인	010-9003-8925	샘플	토털패션	158
26	성진실업	010-4284-3262	샘플	토털패션	160
27	소망기획	010-3030-5084	샘플	면, 데님 위주의 캐주얼웨어	162
28	싸비샘플	010-3237-1755	샘플	여성토털	164
29	써니	010-4395-2644	샘플	토털패션	166
30	아미샘플	010-5546-7999	샘플	토털패션	168
31	아바샘플	010-6276-3570	샘플	토털패션	170
32	아테스	010-7526-1991	샘플	여성정장, 캐주얼웨어	172
33	어울림	010-8938-8775	샘플	여성정장류	174
34	에스엠	010-2559-6100	샘플	토털패션	176
35	와이디(YD)	010-5245-4948	샘플	토털패션	178
36	우림	010-3039-8104	샘플	토털패션	180
37	우주샘플	010-4782-5814	샘플	토털웨어	182
38	이레샘플	010-3206-6111	샘플	토털패션	184
39	인성	010-4264-2046	샘플	토털패션	186
40	인화샘플	010-9961-0555	샘플	여성토털	188
41	정현	010-4743-3571	샘플	여성정장류	190
42	지원샘플	010-7203-8388	샘플	토털패션	192
43	지윤	010-7735-8476	샘플	토털패션	194
44	코엔 샘플	010-6669-5995	샘플	토털패션	196
45	클래스	010-2037-6202	샘플	여·남성복	198
46	탐센스	010-7506-1477	샘플	토털패션	200
47	패턴마을	010-5789-3400	샘플	토털패션	202
48	페런(Pe Run)	010-3309-2143	샘플	캐주얼웨어	204
49	해화	010-5465-8868 010-4784-8868	샘플	토털패션	206
50	현주샘플	010-9291-2056	샘플	토털패션	208
51	호샘플상사	010-5216-5798	샘플	여성토털, 남성 골프웨어	210

패턴+샘플

NO	업체명	연락처	업종	생산품목	페이지
01	넥스패턴	010-8121-7778	패턴+샘플	토털웨어	220
02	뉴에이스	010-9865-6049	패턴+샘플	남녀토털, 캐주얼웨어, 스포츠웨어, 유니폼	222
03	대박상사	010-2498-3163	패턴+샘플	토털웨어	224
04	대성	010-5661-5023	패턴+샘플	토털패션	226
05	더스타일컴	010-2390-1919	패턴+샘플	토털패션	228
06	동원패션	010-3105-9119	패턴+샘플	토털패션	230
07	디앤지엘	010-6607-4347	패턴+샘플	남녀토털, 캐주얼웨어, 스포츠웨어, 유니폼	232
08	두또모	010-8703-7900	패턴+샘플	토털패션	234
09	라드랩	010-4244-9488	패턴+샘플	남성정장, 캐주얼웨어, 스포츠웨어, 유니폼	236
10	라임	010-8745-5040	패턴+샘플	토털패션	238
11	레드패션	010-3359-6062	패턴+샘플	여성정장, 캐주얼웨어	240
12	로젤패턴	010-7414-5655	패턴+샘플	토털패션	242
13	리얼와이	010-8998-7300	패턴+샘플	여·남성 정장류, 캐주얼 웨어	244
14	멀티디자인	010-8982-7753	패턴+샘플	토털패션	246
15	문라이징	010-5305-5744	패턴+샘플	토털패션	248
16	부림	010-4680-2777	패턴+샘플	토털패션	250
17	비앤비	010-5477-8117	패턴+샘플	토털패션	252
18	세영기획	010-6216-3241	패턴+샘플	토털패션	254
19	시선	010-6800-7666	패턴+샘플	토털웨어	256
20	씨앤케이(C&K)	010-4631-7036	패턴+샘플	토털웨어	258
21	에스엘상사	010-9918-8589	패턴+샘플	여성토털, 남성 캐주얼웨어, 스포츠웨어	260
22	에스엠	010-5474-7683	패턴+샘플	토털패션	262
23	엘리샤벳	010-9004-6466	패턴+샘플	토털웨어	264
24	엘리제레	010-3955-4317	패턴+샘플	토털패션	266
25	엠에스	010-4981-7732	패턴+샘플	토털웨어	268
26	엠앤제이(M&J)	010-3968-0110	패턴+샘플	토털패션	270
27	에프	010-4026-0570	패턴+샘플	토털패션	272
28	옷박사 다우리	010-8925-8650	패턴+샘플	토털패션	274
29	유니크	010-5412-1789	패턴+샘플	토털패션	276
30	유민사	010-6730-1529	패턴+샘플	여성의류	278
31	유성 씨앤에스	010-6624-6270	패턴+샘플	스포츠웨어	280
32	인성기획	010-6248-1625	패턴+샘플	토털웨어	282
33	정원	010-9885-4490	패턴+샘플	토털패션	284
34	제이디디와이 (지동다윤)	010-8862-8061	패턴+샘플	토털패션	286
35	제이케이	010-6220-0432	패턴+샘플	토털패션	288
36	젠	010-8709-8646	패턴+샘플	남녀정장, 캐주얼웨어, 스포츠웨어, 유니폼, 유·아동복	290
37	주식회사 탑에스 패턴연구소	010-7143-0736	패턴+샘플	토털웨어	292
38	준피가로	010-8702-3868	패턴+샘플	토털패션	294
39	케이준	010-5232-3937	패턴+샘플	여성정장, 캐주얼웨어, 스포츠웨어, 유니폼	296
40	코드강	010-7677-7599	패턴+샘플	토털웨어	298
41	크크샘플	010-6822-3863	패턴+샘플	남녀정장, 캐주얼웨어	300
42	패션앤드	010-2225-6622	패턴+샘플	토털패션	302
43	패션파트너	010-8426-2416	패턴+샘플	토털패션	304
44	패턴하루	010-2356-6742	패턴+샘플	캐주얼웨어	306
45	패턴하우스	010-9559-2861	패턴+샘플	토털패션	308
46	한스 기획	010-3797-8416	패턴+샘플	토털패션	310
47	DH기획	010-4260-8662	패턴+샘플	여성토털	312
48	JS 패턴 컴퍼니	010-8414-6736	패턴+샘플	토털패션	314





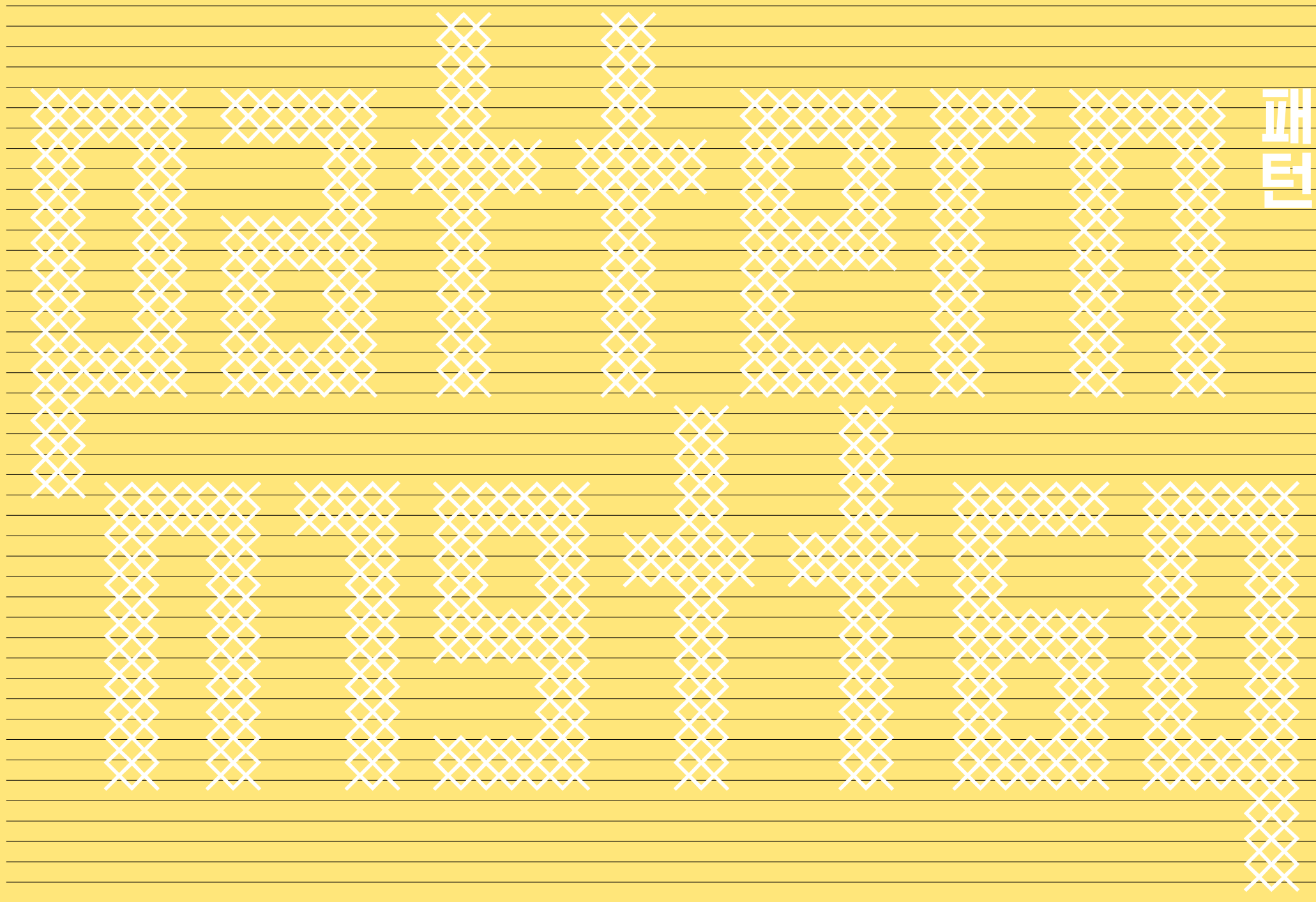

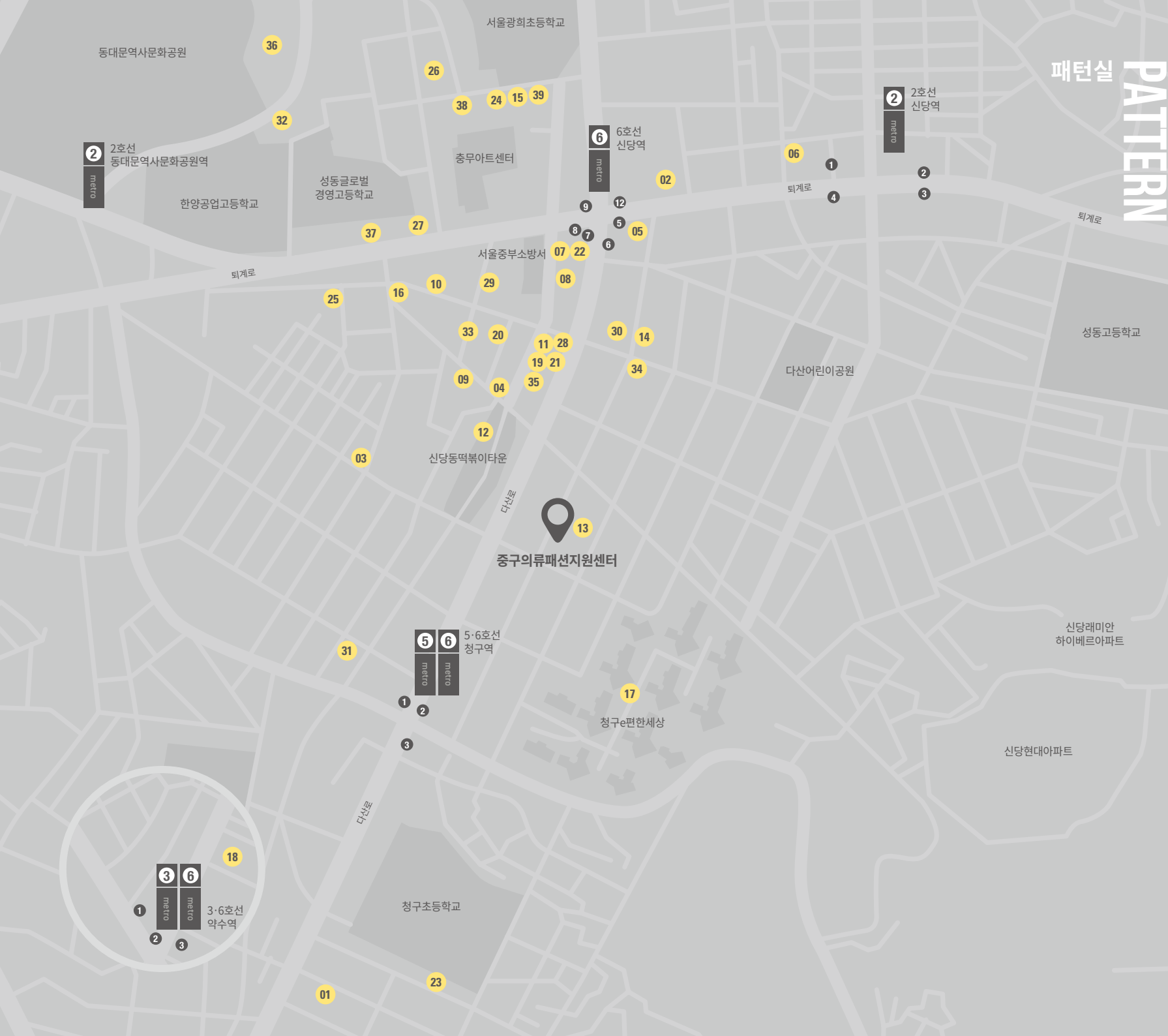

패턴실 PATTERN

- 1 그리드
- 2 그린기획
- 3 김창범패턴(금우패턴)
- 4 노아
- 5 라인기획
- 6 로제패턴실
- 7 매일기획
- 8 모던기획
- 9 밀성캐드
- 10 빅뱅
- 11 송앤송
- 12 수피아
- 13 스킨이드
- 14 스튜디오
- 15 애니원PM
- 16 에스라인(S line)
- 17 에스엔에스(S&S)
- 18 에프디라인
- 19 엘스타일
- 20 올에이기획
- 21 우경
- 22 우진기획
- 23 유코퍼레이션
- 24 운배패턴
- 25 이랑패턴
- 26 이룸
- 27 이리스
- 28 제인인모티프
- 29 코엔패턴
- 30 패션멘토
- 31 패턴클럽
- 32 포인트HK
- 33 폼 패턴
- 34 프로패턴
- 35 하나패턴연구실
- 36 하우투피엔지
- 37 한섬기획
- 38 현진캐드
- 39 PYS 인터내셔널



대표

최보규



No.01

그리드

그리드는 최보규 대표가 운영하는 패턴전문업체이다. 최 대표는 청바지 브랜드, 프로모션 업체에서 패턴사로 활동한 뒤 독립하여 그리드를 운영하고 있다. 토털웨어의 패턴 제작이 가능하고, 특히 여성복, 캐주얼웨어가 주력 품목이다. 패턴에서 메인 생산 연결도 가능하며, 프로모션 생산도 가능하다.

설립연도	2019
사업자등록증	유
연락처	010-5682-7859
주소	다산로22길 10, 재덕빌딩 4층
업태구분	패턴
주생산품목	토털웨어
특화품목	여성복, 캐주얼웨어
주거래처	디자이너 브랜드, 인터넷쇼핑몰



PATTERN





No.02

그린기획

그린기획은 박명식 대표가 운영하는 패턴 전문 업체이다. 여성복 브랜드 소속 패턴사로 활동해온 박 대표는 독립 이후 토털패션과 특히 스포츠웨어 패턴 제작을 특화품목으로 내세우고 있다. 최근에는 아웃도어룩, 골프웨어의 패턴을 주로 제작하고 있으며 프로모션과 패션브랜드 기업과 협력하고 있다.

설립연도	2009
사업자등록증	유
연락처	010-6242-2970
주소	퇴계로 409, 909호
업태구분	패턴
주생산품목	토털패션
특화품목	스포츠웨어, 아웃도어룩
주거래처	패션브랜드 기업, 프로모션



PATTERN





대표

김창범



No.03

김창범패턴(금우패턴)

김창범 패턴은 김창범 대표가 운영하는 패턴 전문 업체이다. 동대문 도매시장과 인터넷쇼핑몰과 주로 협력하며 여성 정장을 포함한 여성복 패턴 제작에 매진하고 있다.

설립연도	2015
사업자등록증	유
연락처	010-5588-6877
주소	다산로 33다길 3, 1층
업태구분	패턴
주생산품목	여성정장류
특화품목	여성복
주거래처	동대문 도매시장, 인터넷쇼핑몰



PATTERN





대표

임현근



No.04

노아

노아는 임현근 대표가 운영하는 패턴 전문 업체이다. 대우 어패럴을 시작으로 약 40년 이상의 경험을 가진 임 대표는 동대문 도매시장과 협력하며 토털패션, 주로 남성복 패턴을 제작하고 있다.

설립연도	2005
사업자등록증	유
연락처	010-8704-8722, 02-2235-8733
주소	다산로35길 12, 3층
업태구분	패턴
주생산품목	토털패션
특화품목	남성복
주거래처	동대문 도매시장



PATTERN

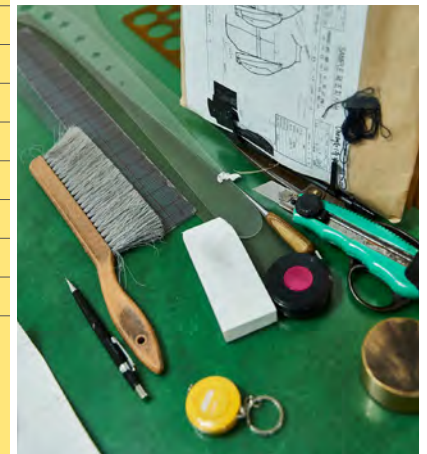



대표

정흥준

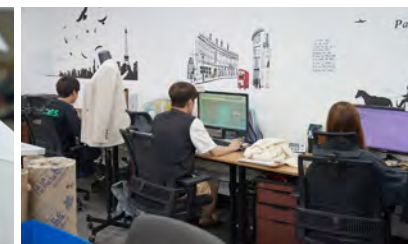

No.05

라인기획

라인기획은 정흥준 대표가 이끄는 패턴 전문 업체이다. 여성복 브랜드에서 패턴사로 오랜 시간 재직 한 정 대표를 비롯하여 다수의 패턴사가 상주하며 패턴 업무를 진행하고 있다. 수 패턴과 캐드 패턴을 혼용하여 토털패션의 패턴 제작이 가능하며, 메인 생산도 가능한 별도의 설비를 갖추고 있다.

설립연도	2006
사업자등록증	유
연락처	010-9457-1273
주소	퇴계로 406-2, 201호
업태구분	패턴
주생산품목	토털패션
특화품목	여성복
주거래처	패션브랜드 기업, 디자이너 브랜드, 동대문 도매시장, 인터넷쇼핑몰



PATTERN



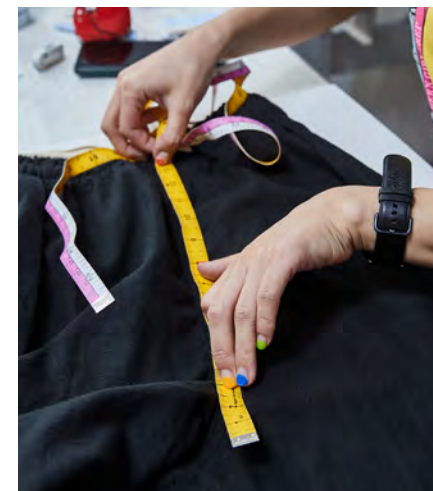

No.06

로제패턴실

로제패턴실은 여혜은 대표가 운영하는 패턴 전문 업체이다. 디자이너 브랜드의 여성복과 뉴욕 컬렉션에 출품하는 남성복 그리고 애견 의류의 패턴 제작이 주 특화품목이다. 수 패턴과 캐드 패턴을 혼용하여 보다 정확한 패턴 작업에 힘쓰고 있으며 패션브랜드 기업, 인터넷쇼핑몰, 디자이너 브랜드와 협력하고 있다.

설립연도	2017
사업자등록증	유
연락처	010-3405-7214
주소	퇴계로 83길 10-22, 2층
업태구분	패턴
주생산품목	토털패션
특화품목	여성복, 애견의류
주거래처	패션브랜드 기업, 디자이너 브랜드, 인터넷쇼핑몰



PATTERN





대표

김효현

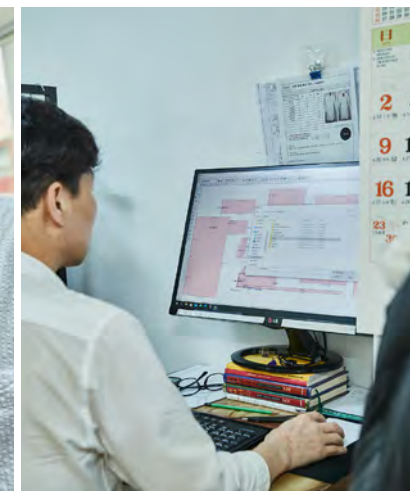

No.07

매일기획

매일기획은 패턴사 경력 20년의 김효현 대표가 운영하는 패턴 전문업체이다. 여성복 브랜드에서 소속 패턴사로 근무한 뒤 자체 패턴실을 개업했다. 여성복, 정장, 캐주얼 전문 패턴 업체로 운영하고 있다.

설립연도	2009
사업자등록증	유
연락처	010-5415-5702
주소	퇴계로 398길, 대흥빌딩 203호
업태구분	패턴
주생산품목	토털패션
특화품목	여성복
주거래처	패션브랜드 기업, 인터넷쇼핑몰



PATTERN



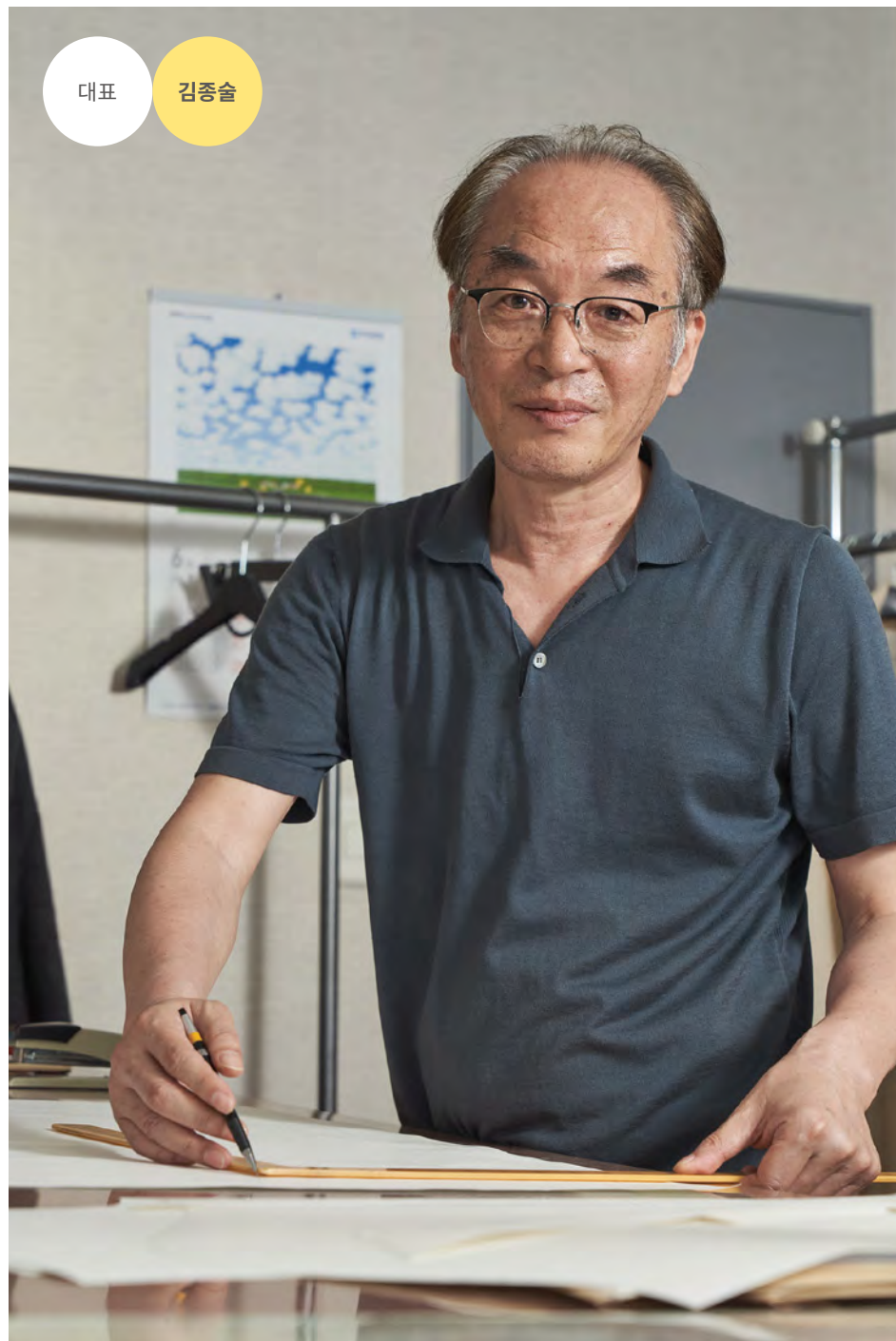

대표

김종술



No.08

모던기획

모던기획은 김종술 대표가 운영하는 패턴 전문 업체이다. 40년 경력의 패턴사로 활동하고 있는 김 대표는 여·남성 정장류의 패턴 제작을 주로 진행하며 패션브랜드 기업, 디자이너 브랜드와 협력하고 있다. 샘플 업체 정현과 이웃하고 있어서 패턴과 샘플 연계도 용이하다.

설립연도	2017
사업자등록증	유
연락처	010-3736-7230
주소	다산로 241, 홍순빌딩 601호
업태구분	패턴
주생산품목	여·남성 정장류
특화품목	여성복
주거래처	패션브랜드 기업, 디자이너 브랜드

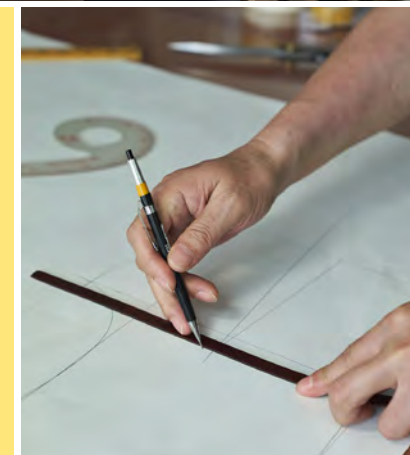

PATTERN

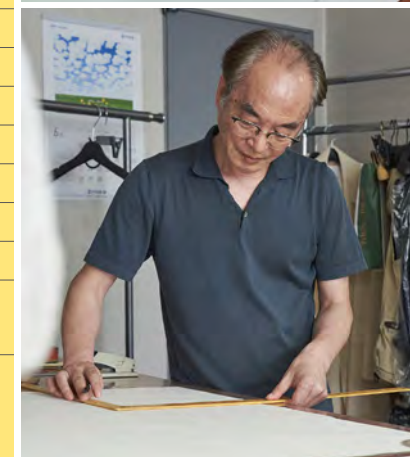

대표

이우성



No.09

밀성캐드

밀성캐드는 이우성 대표가 이끄는 패턴 전문 업체이다. 하이테크 생산 기술명장인 이 대표는 약 40년 경력의 패턴사로 브랜드 기업 소속 패턴사로 활동하다가 밀성캐드를 개업했다. 캐주얼웨어의 패턴 제작을 주로 진행하고 있으며, 데님류, 캐주얼류를 주요 패턴 생산 품목으로 내세우고 있다.

설립연도	2009
사업자등록증	유
연락처	010-5290-4872, 02-2236-4872
주소	다산로 35길 19, 202호
업태구분	패턴
주생산품목	토털패션
특화품목	데님류
주거래처	패션브랜드 기업, 동대문 도매시장, 프로모션



PATTERN





No.10

빅뱅

빅뱅은 패턴사(그레이딩), 재단사 경력 20년의 박상우 대표가 이끌고 있는 업체이다. 2017년 빅뱅 설립 전까지 여성복 브랜드에서 재단, 패턴, 그레이딩 경력을 쌓았으며 현재는 여성복을 특화품목으로 패션브랜드와 동대문 디자이너들과 협력하고 있다.

설립연도	2017
사업자등록증	유
연락처	010-3225-3981
주소	다산로 39길 32, 202호
업태구분	패턴(그레이딩)
주생산품목	토털패션
특화품목	여성복
주거래처	패션브랜드 기업, 동대문 도매시장, 프로모션



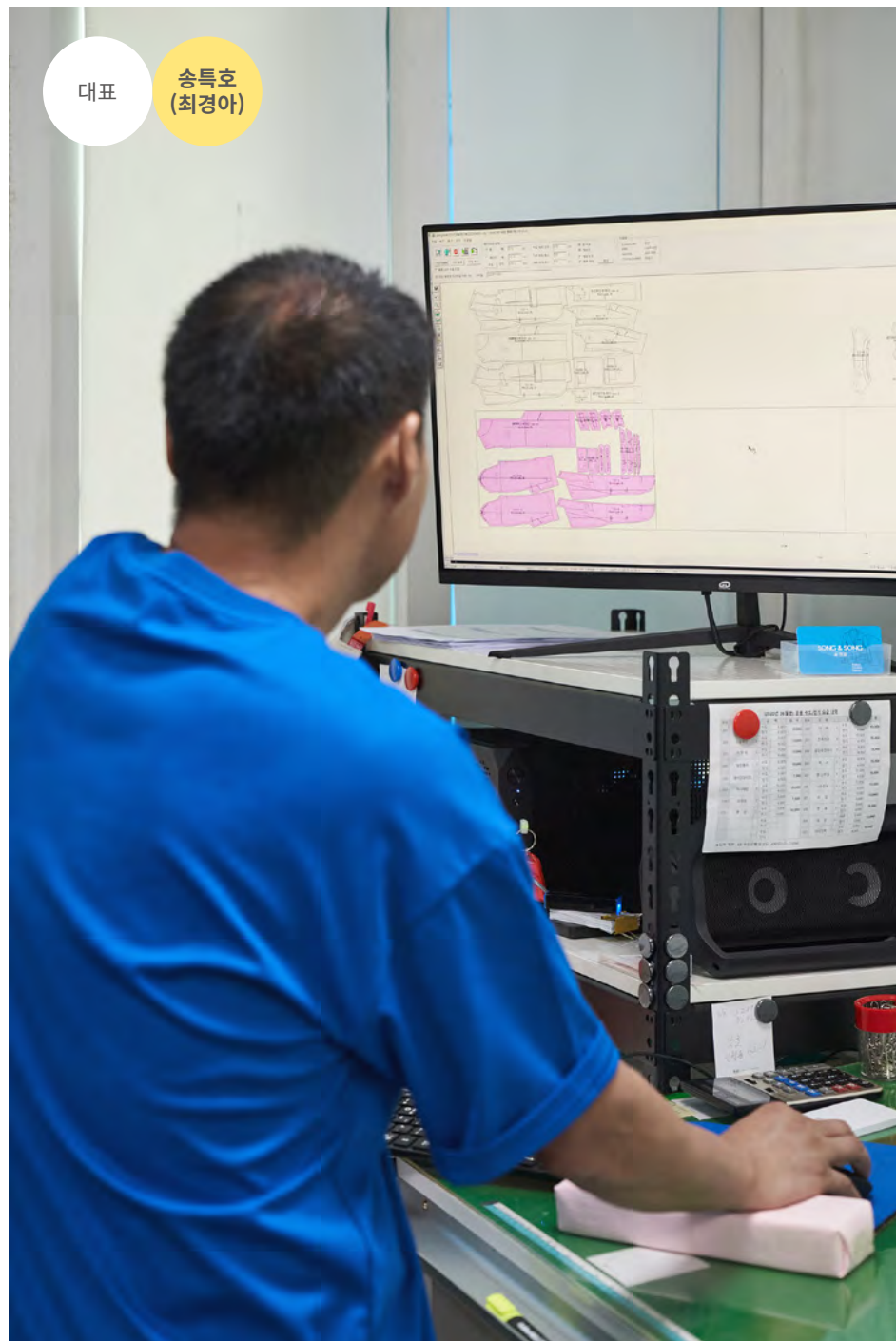

No.11

송앤송

송앤송은 송특호 대표가 이끄는 패턴 전문 업체이다. 내셔널 브랜드에서 패턴 실장으로 오랜 시간 근무한 송 대표는 독립한 후 수출회사와 프로모션 등과 협력하여 패턴 제작에 몰두하고 있다.

설립연도	2020
사업자등록증	유
연락처	02-2236-6297
주소	다산로39길 1, 홍익빌딩 208호
업태구분	패턴
주생산품목	토털패션
특화품목	여성복
주거래처	수출회사, 프로모션



PATTERN





대표

김종배



No.12

수피아

김종배 대표가 20대 초반 패션 업계에 발을 디딘 후 처음 시작한 일은 패턴이다. 양장점에서 패턴을 배운 다음 개인 بوتிக와 유명 패션브랜드를 두루 거친 김종배 대표는 2021년 수피아를 창업했다. 수피아가 만들어내는 패턴의 80~90%는 여성 정장, 그 외 남성 정장과 캐주얼웨어, 스포츠웨어와 유니폼도 가능하다.

설립연도	2021
사업자등록증	유
연락처	010-3745-4479
주소	퇴계로76길 50, 성완빌딩 302호
업태구분	패턴
주생산품목	여성 정장, 구스, 패딩, 무대의상
특화품목	여성 정장
주거래처	패션브랜드 기업, 디자이너 브랜드, 동대문 도매시장, 제일 평화시장, 인터넷쇼핑몰



PATTERN





No.13

스킬이드

스킬이드는 최영훈 대표가 운영하는 패턴 전문업체이다. 토탈 패션의 패턴 제작이 가능하며, 그 중에서도 데님 패턴을 전문으로 맡아 진행하고 있다. 최 대표는 봉제업계 경력 약 40년으로 패턴사 활동 외에도 메인 생산 공장을 운영한 경력도 있는 베테랑 운영자이다.

설립연도	2014
사업자등록증	유
연락처	010-3778-8667
주소	청구로4길 53, 에스빌라 1층 102호
업태구분	패턴
주생산품목	토털패션
특화품목	데님류
주거래처	패션브랜드 기업, 디자이너 브랜드, 동대문 도매시장, 수출회사, 인터넷쇼핑몰



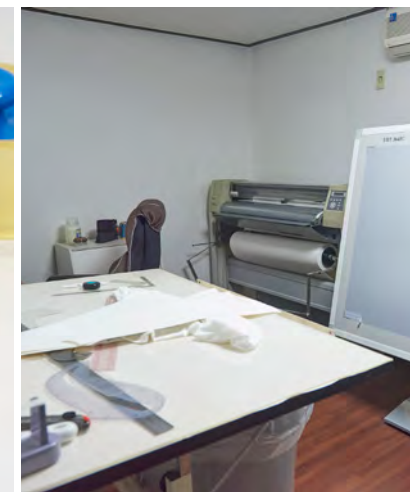
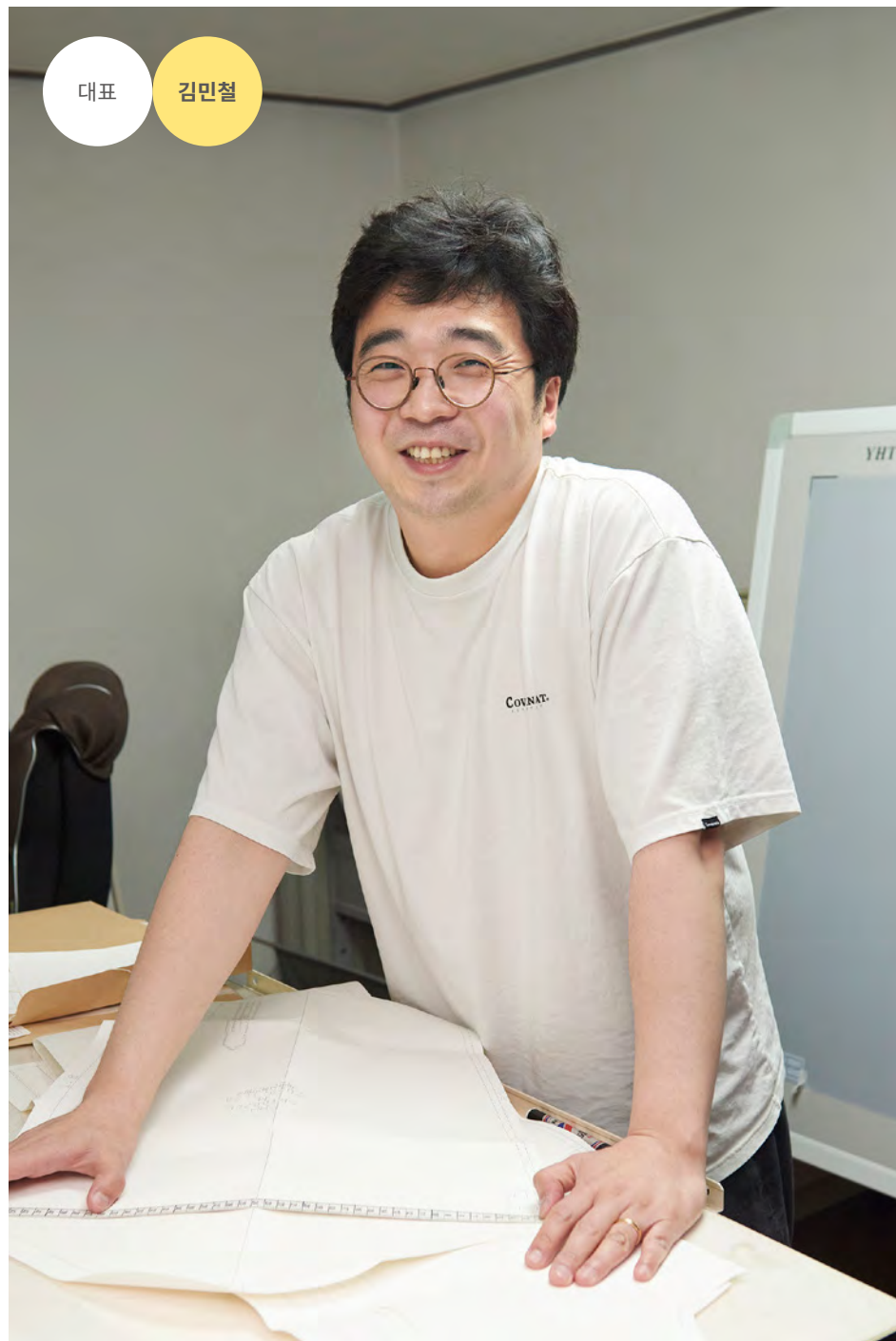

No.14

스튜디오

스튜디오는 2022년 김민철 대표가 설립한 패턴업체다. 의류디자인을 전공한 김민철 대표는 젊은 감각을 패턴에 접목시키고 있다. 무엇보다 디자이너의 의도를 읽고 이를 패턴으로 재해석하는 김 대표는 사이즈에 맞춘 불편한 옷이 아닌 인체에 잘 맞는 옷, 그 패턴을 만들고 있다. 특화품목은 남성 정장류와 셔츠, 데님, 아웃도어, 다운 등의 남성 캐주얼웨어로, 주거래처는 디자이너 브랜드와 인터넷쇼핑몰이다.

설립연도	2022
사업자등록증	유
연락처	010-4213-3235
주소	퇴계로78길 25, 평재빌딩 503호
업태구분	패턴
주생산품목	남성복
특화품목	남성 정장, 남성 캐주얼웨어
주거래처	디자이너 브랜드, 인터넷쇼핑몰

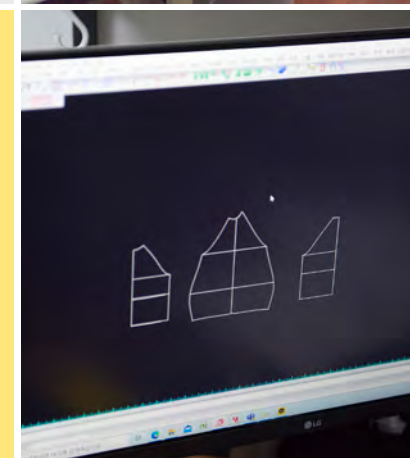

PATTERN





대표

전기정
(정금자)



No.15

애니원PM

애니원PM은 전기정 대표가 운영하는 패턴 전문 업체이다. 40년 경력의 패턴사 전 대표는 토털패션의 패턴 제작을 진행하고 있으며 그 중에서 여성복의 비중이 높다. 패션브랜드 기업, 디자이너 브랜드, 인터넷쇼핑몰과 협력하고 있다.

설립연도	2012
사업자등록증	유
연락처	010-8605-6236
주소	다산로47길 11, 동희빌딩 302호
업태구분	패턴
주생산품목	토털패션
특화품목	여성복
주거래처	패션브랜드 기업, 디자이너 브랜드, 동대문 도매시장, 인터넷쇼핑몰



PATTERN





No.16

에스라인(S line)

에스라인은 손희석 대표가 운영하는 패턴전문업체이다. 유명 여성복 브랜드기업과 스포츠웨어 브랜드 기업에서 패턴 실장으로 근무하고 에스라인을 설립한 손 대표는 약 35년 경력의 패턴사로 여성복과 골프웨어를 주로 다루고 있다.

설립연도	2018
사업자등록증	유
연락처	010-8670-1211
주소	다산로33다길 42, 3층
업태구분	패턴
주생산품목	여성토털, 골프웨어
특화품목	여성정장, 캐주얼, 스포츠웨어
주거래처	패션브랜드 기업, 디자이너 브랜드, 동대문 도매시장, 인터넷쇼핑몰

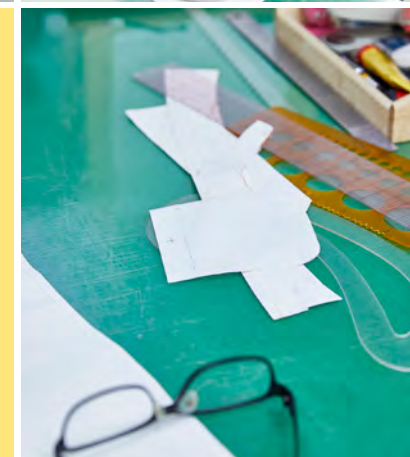

PATTERN



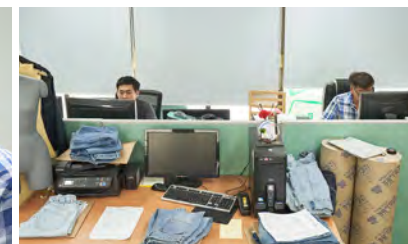

No.17

에스엔에스(S&S)

에스엔에스는 조영계 대표가 운영하는 패턴 전문 업체이다. 조 대표는 라사라 패션에서 시작하여 패션계에 종사한지 약 40년 경력을 가진 패턴사이다. 과거 여성복과 남성복 브랜드 기업에서 재직한 경험을 바탕으로 토털패션의 패턴 제작이 가능하며 최근에는 데님류 패턴을 특화품목으로 내세우고 있다.

설립연도	2016
사업자등록증	유
연락처	010-4141-7309
주소	청구로 64, 청구e편한세상 123동, 2층 2-9호
업태구분	패턴
주생산품목	여·남성복, 캐주얼웨어
특화품목	여성복, 데님류
주거래처	동대문 도매시장, 수출회사, 인터넷쇼핑몰



PATTERN





No.18

에프디라인

에프디라인은 위기철 대표가 운영하는 패턴 전문업체이다. 40년 경력의 패턴사 위 대표가 직접 관리하는 업체로 패션브랜드의 패턴 제작에 오래 힘써왔으며 토털웨어의 패턴제작과 그레이딩이 가능하다. 다양한 거래처와 협력해오며 다수의 경험을 쌓아왔으며 여성복 패턴 그레이딩에 주력하고 있다.

설립연도	2011
사업자등록증	유
연락처	010-7111-5512
주소	다산로14길 6, 로알빌딩 305호
업태구분	패턴
주생산품목	토털웨어
특화품목	여성복
주거래처	패션브랜드 기업, 디자이너 브랜드, 동대문 도매시장, 수출회사



PATTERN





대표

이동식

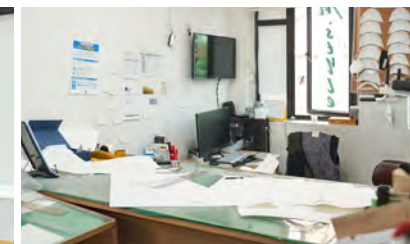

No.19

엠스타일

엠스타일은 이동식 대표가 운영하는 패턴 전문 업체이다. 30년 경력의 이 대표는 유명 브랜드 기업의 패턴사로 활동한 뒤 자체 패턴 업체를 운영하고 있다. 패션브랜드 기업, 동대문 도매시장, 프로모션과 협력하며 여성정장을 비롯하여 여성복 패턴 제작을 진행하고 있다.

설립연도	2009
사업자등록증	유
연락처	010-4265-3126
주소	다산로39길 1, 홍익빌딩 305호
업태구분	패턴
주생산품목	여성정장류
특화품목	여성복
주거래처	패션브랜드 기업, 동대문 도매시장, 인터넷쇼핑몰, 프로모션



PATTERN





대표

김재일
(나수진)



No.20

올에이기획

올에이 기획은 패턴사 김재일 대표가 운영하는 패턴 전문 업체이다. 여성 패션브랜드 기업에서 오랫동안 재직해온 김 대표는 여·남성복 패턴 제작을 특화품목으로 하며 그 외에도 스포츠 국가대표 유니폼 패턴 제작 등의 경력을 갖고 있다. 현재는 홈쇼핑, 동대문 도매시장, 프로모션과 주로 거래하고 있다.

설립연도	2007
사업자등록증	유
연락처	010-9109-5695
주소	퇴계로 74길 21-5, 1층
업태구분	패턴
주생산품목	토털패션
특화품목	여·남성복
주거래처	동대문 도매시장, 홈쇼핑, 프로모션



PATTERN





대표

신현우
(김현숙)

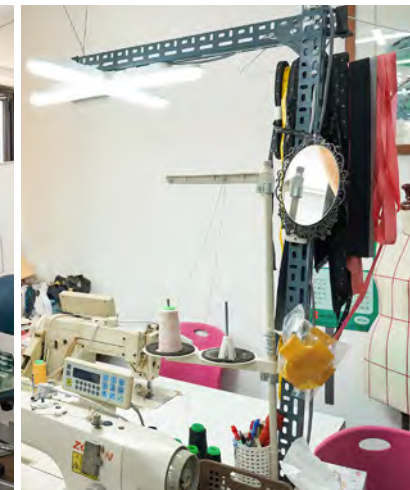

No.21

우경

우경은 신현우 대표가 운영하는 패턴 전문 업체이다. 신 대표는 스포츠 브랜드와 캐주얼 브랜드 소속 패턴사로 재직 후 독립한 30년 경력의 패턴사이다. 골프웨어, 캐주얼웨어, 스포츠 의류가 특화품목이며 패션브랜드 기업, 인터넷쇼핑몰, 프로모션과 협력하고 있다.

설립연도	2019
사업자등록증	유
연락처	010-8861-6843
주소	다산로39길 1, 홍익빌딩 306호
업태구분	패턴
주생산품목	토털패션
특화품목	캐주얼, 스포츠웨어
주거래처	패션브랜드 기업, 인터넷쇼핑몰, 프로모션



PATTERN





대표

김귀덕



No.22

우진기획

우진기획은 김귀덕 대표가 이끄는 패턴 전문 업체이다. 여성 브랜드 기업과 내셔널 브랜드에서 재직하며 경력을 쌓은 약 35년 경력의 패턴사 김 대표는 토털패션의 패턴 제작을 진행하고 있다. 동대문 도매시장을 포함하여 인터넷쇼핑몰 등의 업체와 협력하며 여성복 패턴을 특화품목으로 내세우고 있다.

설립연도	2003
사업자등록증	유
연락처	010-9353-5525
주소	퇴계로 398, 502호
업태구분	패턴
주생산품목	토털패션
특화품목	여성복
주거래처	동대문 도매시장, 동대문 이의시장, 인터넷쇼핑몰



PATTERN





대표

유한나



No.23

유코퍼레이션

유코퍼레이션은 패션디자인을 전공하고 전문 패션브랜드에서 경력을 쌓은 유한나 대표가 운영하는 패턴업체이다. 유코퍼레이션의 경쟁력은 유한나 대표의 젊은 감각과 패기 그리고 트렌드를 읽어내는 센스로 패턴업계의 신선한 바람을 일으키고 있다. 유코퍼레이션은 향후 사람과 반려동물을 위한 펫 패션부문으로 사업을 확장할 계획이다.

설립연도	2021
사업자등록증	유
연락처	010-4228-6352
주소	다산로24길 29
업태구분	패턴
주생산품목	토털
특화품목	토털
주거래처	디자이너 브랜드, 인터넷쇼핑몰, 수출 회사



PATTERN

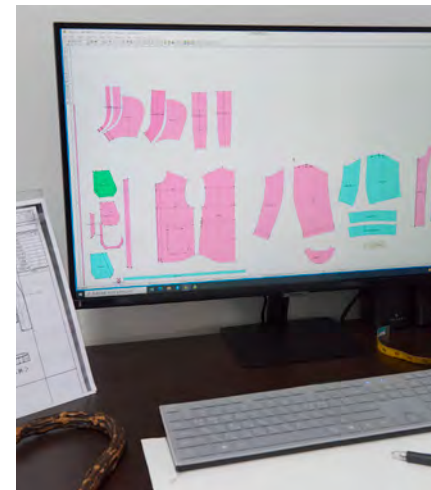

No.24

윤배패턴

윤배패턴 김양근 대표는 스타일 CAD 위주로 작업을 한다. 수주 물량 중 스타일 CAD 패턴 작업이 약 90%를 차지한다. 김양근 대표는 스타일 CAD 작업의 장점으로 효율성을 꼽는다. 윤배패턴은 남녀정장, 캐주얼웨어, 스포츠웨어 등의 작업을 주로 하며, 주요 거래처는 패션브랜드 기업, 디자이너 브랜드, 인터넷쇼핑몰이다.

설립연도	2021
사업자등록증	유
연락처	010-3219-3997
주소	다산로47길 15, 리더스빌딩 717호
업태구분	패턴
주생산품목	남녀정장, 캐주얼웨어, 스포츠웨어
특화품목	여성 정장, 남성 다운
주거래처	패션브랜드 기업, 디자이너 브랜드, 인터넷쇼핑몰

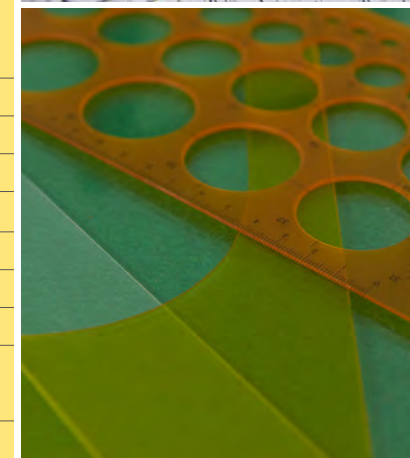
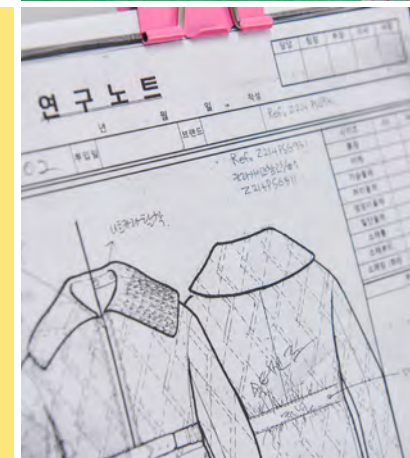



대표

김신영



No.25

이랑패턴

이랑패턴은 패션디자인을 전공한 김신영 대표가 운영하는 패턴업체다. 김신영 대표는 내셔널 브랜드와 패턴업체에서 근무하다가 이랑패턴을 창업했다. 기존 수작업 패턴은 물론 CAD를 이용한 패턴 작업도 가능하다. 여성복과 남성복은 물론 캐주얼웨어, 스포츠웨어 패턴 작업을 주로 하며, 특화품목은 레깅스와 브라톱이다.

설립연도	2021
사업자등록증	유
연락처	010-6660-8508
주소	다산로39길 55, 2층 201호
업태구분	패턴
주생산품목	토털웨어
특화품목	레깅스, 브라톱
주거래처	패션브랜드 기업, 디자이너 브랜드, 동대문 도매시장, 인터넷쇼핑몰

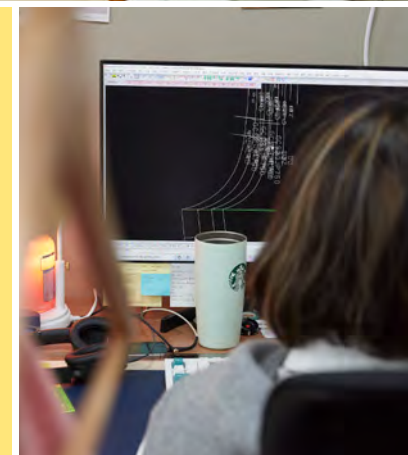

PATTERN





No.26

이룸

이룸은 장원조 대표가 운영하는 패턴전문 업체이다. 약 25년 경력의 패턴사 장 대표가 직접 패턴 제작을 맡고 있으며, 기업 소속 패턴사로 활동해오며 쌓아온 경험을 바탕으로 수패턴, 캐드패턴, 그레이딩 업무를 진행하고 있다. 토털웨어의 패턴 제작이 가능하고 여성복을 전문적으로 다루고 있다. 패턴은 물론 샘플 제작도 연결가능하다.

설립연도	2018
사업자등록증	유
연락처	010-5575-3277
주소	퇴계로73길 54-20, 상문빌딩 202호
업태구분	패턴
주생산품목	토털웨어
특화품목	여성토털
주거래처	패션브랜드 기업, 디자이너 브랜드, 동대문 도매시장, 인터넷쇼핑몰



PATTERN





대표

김기현
(김행임)



No.27

이리스

이리스는 김기현 대표가 운영하는 패턴 전문 업체이다. 여성 의류 브랜드에서 패턴사로 오랫동안 활동해온 김 대표는 이리스를 개업하여 패턴 업체를 운영하고 있다. 여성복과 남성복의 정장류 패턴을 특화품목으로 제작하며 패션브랜드 기업과 인터넷쇼핑몰과 주로 협력하고 있다.

설립연도	2014
사업자등록증	유
연락처	010-9415-9723
주소	퇴계로 381-1, 2층
업태구분	패턴
주생산품목	토털패션
특화품목	여성복, 남성복
주거래처	패션브랜드 기업, 인터넷쇼핑몰, 프로모션



PATTERN



대표

이명진



No.28

제이인모티프

제이인모티프는 이명진 대표가 운영하는 패턴 전문 업체이다. 브랜드 기업 소속 패턴사로 근무하고 단독 샵을 운영한 이 대표는 약 40년 경력의 패턴사이다. 토털패션의 패턴 제작이 가능하고, 특히 여성복을 특화품목으로 내세우며 패션브랜드 기업, 디자이너 브랜드, 동대문 도매시장 업체와 협력하고 있다.

설립연도	2012
사업자등록증	유
연락처	010-5285-7234
주소	다산로39길 1, 홍익빌딩 206호
업태구분	패턴
주생산품목	토털패션
특화품목	여성복
주거래처	패션브랜드 기업, 디자이너 브랜드, 동대문 도매시장



PATTERN



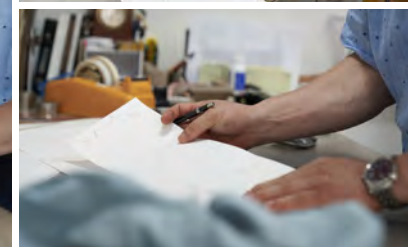
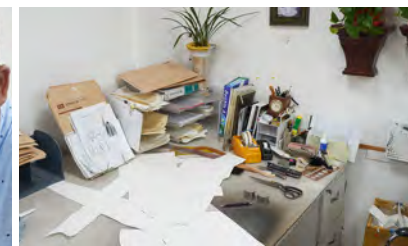

No.29

코엔패턴

코엔패턴은 이향계 대표가 운영하는 패턴 전문 업체이다. 40년 경력의 이 대표는 본사 소속 패턴사로 활동한 뒤, 자체 패턴실을 개업하여 운영하고 있다. 패션브랜드 기업, 디자이너 브랜드, 동대문 도매시장 등의 업체와 협력하여 여성복을 주 종목으로 패턴을 제작하고 있다.

설립연도	2016
사업자등록증	유
연락처	010-8412-5470
주소	퇴계로 74길 7, 임창빌딩 102호
업태구분	패턴
주생산품목	토털패션
특화품목	여성복
주거래처	패션브랜드 기업, 디자이너 브랜드, 동대문 도매시장, 인터넷쇼핑몰



PATTERN





No.30

패션멘토

패션멘토는 최규옥 대표가 이끄는 패턴, 그레이딩 전문 업체이다. 40년 경력의 패턴사 최 대표는 브랜드 본사 소속 패턴사로 활동한 뒤, 자체 패턴실을 개업했다. 패션브랜드 기업, 디자이너 브랜드, 동대문 도매시장, 인터넷쇼핑몰 등과 협력하여 패턴을 제작하고 있으며 수 패턴과 캐드 패턴을 혼용하고 있다.

설립연도	2012
사업자등록증	유
연락처	010-7766-0063
주소	다산로 240, 동원빌딩 406호
업태구분	패턴
주생산물목	토털패션
특화품목	여성복
주거래처	패션브랜드 기업, 디자이너 브랜드, 동대문 도매시장, 인터넷쇼핑몰



PATTERN

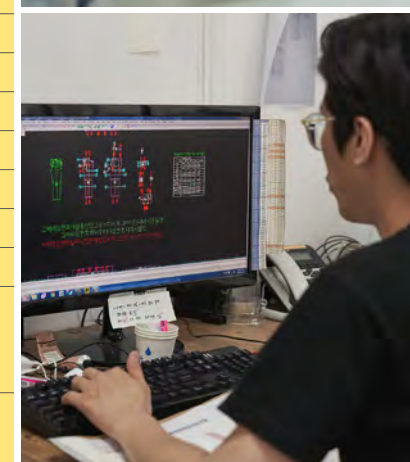



대표

김상일



No.31

패턴클럽

패턴클럽은 김상일 대표가 운영하는 패턴 전문 업체이다. 20년 경력의 김 대표는 브랜드 소속 패턴사로 근무하다가 패턴클럽을 개업하여 운영하고 있으며 동대문 도매시장, 인터넷쇼핑몰 업체와 주로 협력하고 있다. 토털패션의 패턴 제작이 가능하며 주로 여성복 패턴을 맡아서 진행한다.

설립연도	2020
사업자등록증	유
연락처	010-8875-0280
주소	다산로 29길 17, 대흥빌딩 2층
업태구분	패턴
주생산품목	토털패션
특화품목	여성복
주거래처	동대문 도매시장, 인터넷쇼핑몰





대표

홍성길
(김은수)



No.32

포인트HK

포인트HK는 패턴사 경력 약 40년의 홍성길 대표가 운영하고 있는 패턴 전문 업체이다. 홍 대표는 유명 브랜드의 소속 패턴사로 활동 후 자체 패턴실을 개업하여 운영하고 있다. 여·남성 정장류를 주로 제작하며 업체 운영 외에도 패턴사 교육과 양성에도 적극적으로 힘쓰고 있다.

설립연도	2014
사업자등록증	유
연락처	010-6276-0762
주소	을지로45길 46, 동대문패션비즈센터 203호
업태구분	패턴
주생산품목	토털패션
특화품목	여성 정장류, 남성 정장류
주거래처	패션브랜드 기업, 디자이너 브랜드, 동대문 도매시장, 인터넷쇼핑몰



PATTERN





대표

구자운
(이선화)



No.33

폼 패턴

폼 패턴은 구자운 대표가 이끄는 패턴 전문 업체이다. 여성 브랜드와 유니섹스 브랜드에서 패턴사로 활동해온 구 대표는 여·남성복의 수 패턴, 캐드 패턴 제작을 혼용하고 있으며 그레이딩도 가능하다.

설립연도	2019
사업자등록증	유
연락처	010-9087-5928
주소	퇴계로 74길 21, 1층
업태구분	패턴
주생산품목	토털패션
특화품목	여·남성복
주거래처	디자이너 브랜드, 동대문 도매시장



PATTERN





대표

전병호

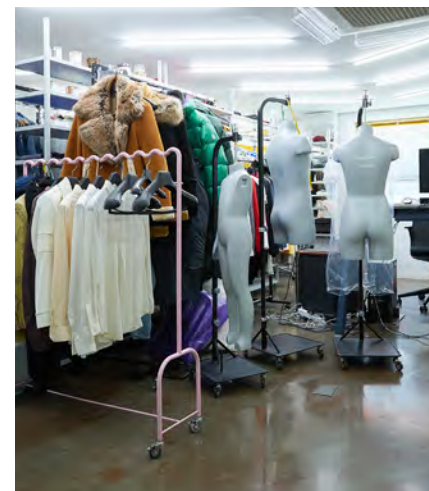

No.34

프로패턴

프로패턴은 브랜드 기업 소속 패턴사로 활동하다가 독립한 전병호 대표가 이끌고 있는 패턴 전문 업체이다. 20년 경력의 전 대표는 여성복과 캐주얼웨어 패턴을 특화품목으로 제작하며, 동대문 도매시장과 인터넷쇼핑몰 디자이너들과 다양한 협력을 진행하고 있다.

설립연도	2012
사업자등록증	유
연락처	010-8311-2177
주소	다산로 40길 14, 4층
업태구분	패턴
주생산품목	토털패션
특화품목	여성복, 남성복, 점퍼류
주거래처	동대문 도매시장, 인터넷쇼핑몰



PATTERN





대표

이기선



No.35

하나패턴연구실

하나패턴연구실은 이기선 대표가 운영하는 패턴 전문업체이다. 이 대표는 약 25년동안 업계에 종사하며 패턴 교육에도 힘을 쏟고 있다. 패션브랜드 기업과 디자이너 브랜드, 동대문 쇼핑몰, 수출회사 등과 협력하며 여성복을 비롯한 토털웨어의 패턴 제작을 맡고 있다.

설립연도	2015
사업자등록증	유
연락처	010-9266-3248
주소	다산로39길 1, 홍익빌딩 207호
업태구분	패턴
주생산품목	토털웨어
특화품목	여성복
주거래처	패션브랜드 기업, 디자이너 브랜드, 동대문 도매시장, 인터넷쇼핑몰, 수출회사



PATTERN





대표

서법룡

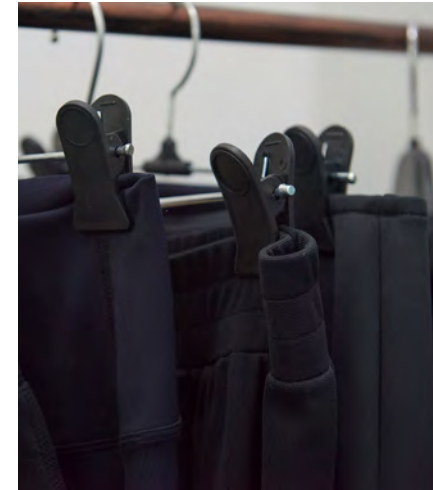

No.36

하우투피엔지

하우투피엔지를 이끌고 있는 서법룡 대표는 디자인에 대한 이해를 바탕으로 패턴을 제작한다. CAD를 패턴으로 제작한 다음 3D 입체 패턴을 활용한 가상 샘플 제작과 수정, 메인 원단으로의 샘플 제작 후 생산, 입고까지의 과정이 가능하다. 하우투피엔지는 패턴 데이터 플랫폼 사업으로의 확장도 계획 중이다.

<https://m.blog.naver.com/how2png/222683117270>

설립연도	2021
사업자등록증	유
연락처	010-8361-7832
주소	마장로22, DDP 패션몰 배움틀 5층 A2
업태구분	패턴
주생산품목	골프웨어, 스포츠웨어, 남녀정장, 캐주얼웨어
특화품목	골프웨어
주거래처	패션브랜드 기업, 디자이너 브랜드, 인터넷쇼핑몰



PATTERN

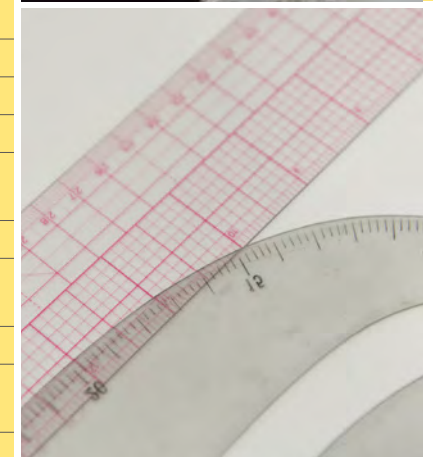



대표

김종길

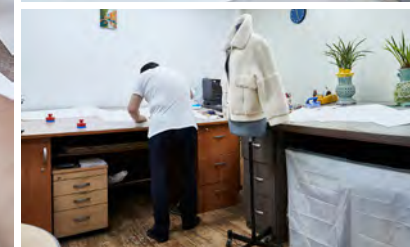

No.37

한섬기획

한섬기획은 한섬에서 17년 근무한 패턴사 김종길 대표가 운영하는 패턴 전문 업체이다. 토털패션의 패턴 제작이 가능하며 그 중에서 여성복 패턴을 특화품목으로 내세우고 있다. 패션브랜드 기업, 디자이너 브랜드, 프로모션, 홈쇼핑 의류 등의 협력업체와 거래하며 비수기 없이 패턴 작업에 열중하고 있다.

설립연도	2014
사업자등록증	유
연락처	010-8854-2914
주소	퇴계로 379, 복천빌딩 2층
업태구분	패턴
주생산품목	토털패션
특화품목	여성복
주거래처	패션브랜드 기업, 디자이너 브랜드, 동대문 도매시장, 인터넷쇼핑몰



PATTERN





No.38

현진캐드

현진캐드는 임지애 대표가 운영하는 그레이딩 전문 업체이다. 의류학과를 졸업한 임지애 대표는 약 30년 경력의 패턴사로 토탈패션의 패턴 그레이딩이 가능하며 그 중에서도 여·남성 정장류 그레이딩과 MC, 아동복을 주요 특화품목으로 제작하고 있다.

설립연도	2005
사업자등록증	유
연락처	010-3215-9216
주소	다산로47길 27, 두솔빌딩 602호
업태구분	패턴(그레이딩)
주생산품목	토털패션
특화품목	여·남성복, MC, 아동복
주거래처	패션브랜드 기업, 디자이너 브랜드, 동대문 도매시장, 인터넷쇼핑몰



PATTERN





대표

김기정



No.39

PYS 인터내셔널

PYS 인터내셔널은 김기정 대표가 운영하는 패턴 전문 업체이다. 김 대표는 삼성 제일모직 근무 후 단독 패션 매장 ‘메종드 김’을 운영했으며 그 외에도 브루나이 왕비 전속 디자이너로 활동하는 등 디자인과 패턴에 대한 이해가 높은 패턴사이다. 토탈패션의 패턴 제작이 가능하며, 여성복 패턴 제작을 특화품목으로 두고 있다.

설립연도	2020
사업자등록증	유
연락처	010-5402-5828
주소	다산로47길 11, 동희빌딩 305호
업태구분	패턴
주생산품목	토탈패션
특화품목	여성복
주거래처	패션브랜드 기업, 디자이너 브랜드, 수출회사, 인터넷쇼핑몰



PATTERN





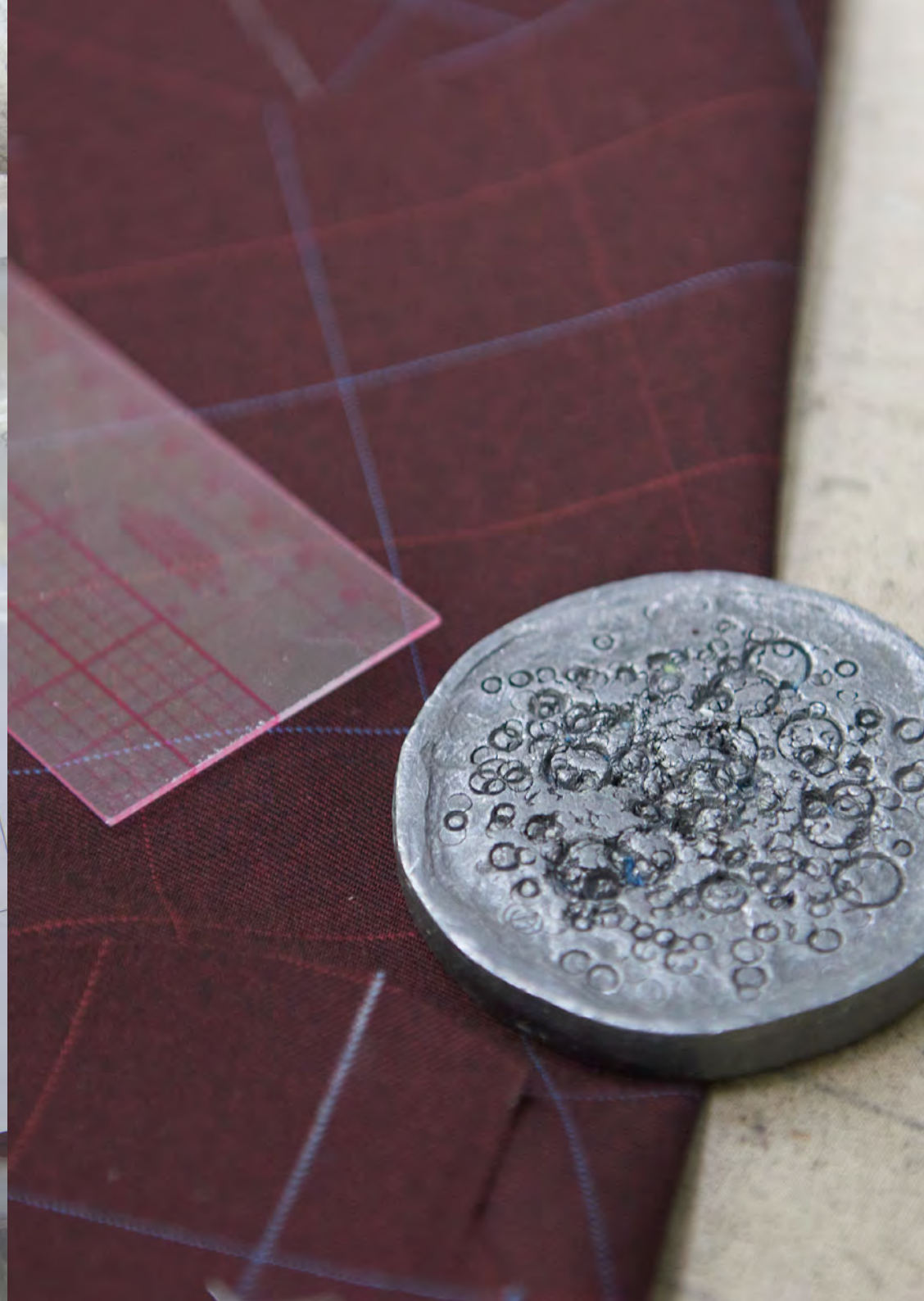
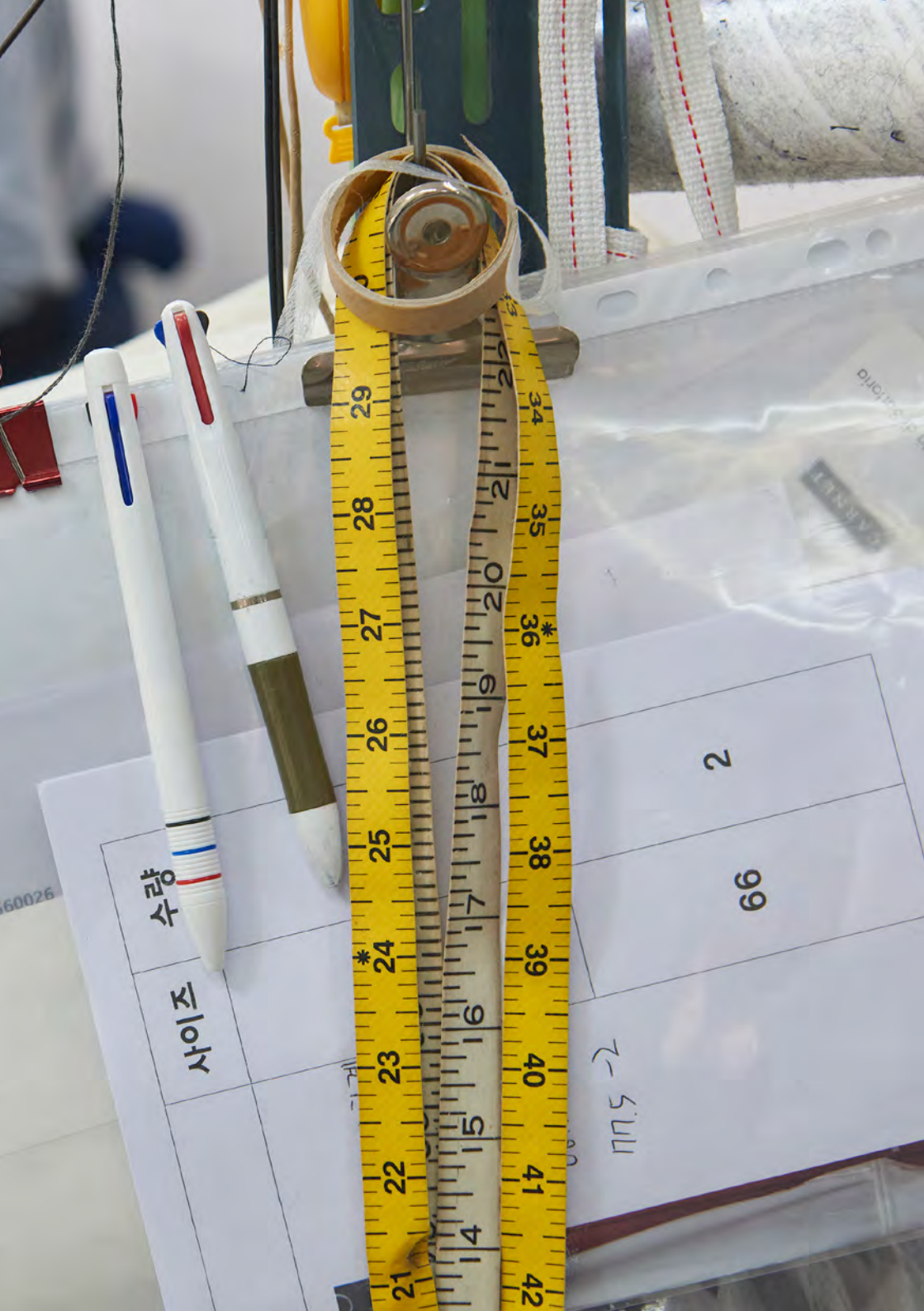



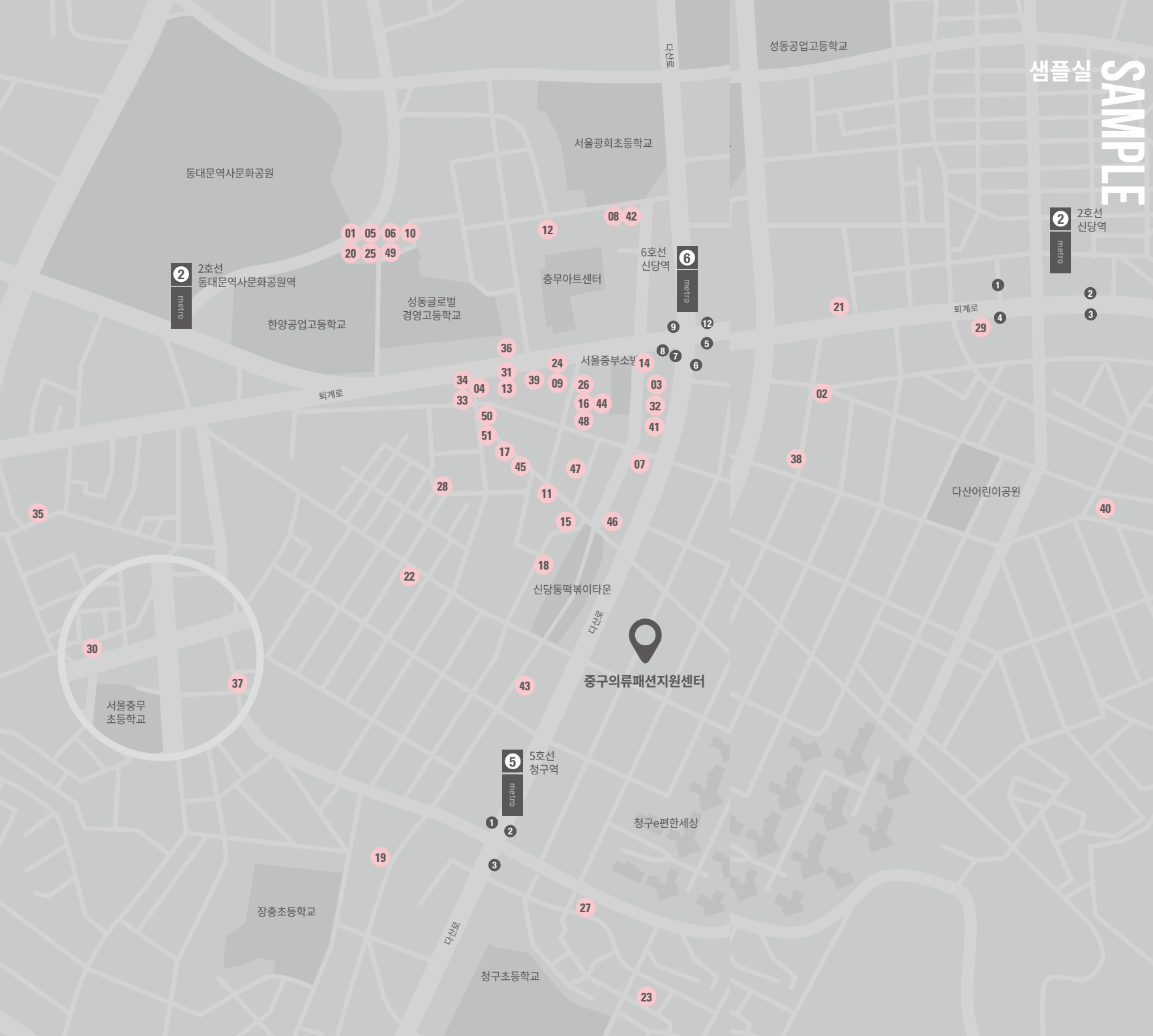

샘플실 SAMPLE

- | | | | |
|----|---------|----|------------|
| 1 | 가인 | 46 | 탐센스 |
| 2 | 가인샘플실 | 47 | 패턴마을 |
| 3 | 글로벌패션K | 48 | 페런(Pe Run) |
| 4 | 꼬멜레 퀘멜레 | 49 | 해화 |
| 5 | 나라 | 50 | 현주샘플 |
| 6 | 다감 | 51 | 호샘플상사 |
| 7 | 다운 | | |
| 8 | 다우어패럴 | | |
| 9 | 대오 샘플 | | |
| 10 | 디앤에프 | | |
| 11 | 디에이치 기획 | | |
| 12 | 로라샘플실 | | |
| 13 | 루디아 | | |
| 14 | 루디아샘플 | | |
| 15 | 리드기획 | | |
| 16 | 리드샘플 | | |
| 17 | 마루샘플실 | | |
| 18 | 마메모매 | | |
| 19 | 명인샘플 | | |
| 20 | 미래 | | |
| 21 | 미미엘 | | |
| 22 | 블루진 | | |
| 23 | 성원샘플 | | |
| 24 | 성은 | | |
| 25 | 성인 | | |
| 26 | 성진실업 | | |
| 27 | 소망기획 | | |
| 28 | 싸비샘플 | | |
| 29 | 써니 | | |
| 30 | 아미샘플 | | |
| 31 | 아바샘플 | | |
| 32 | 아테스 | | |
| 33 | 어울림 | | |
| 34 | 에스엠 | | |
| 35 | 와이디(YD) | | |
| 36 | 우림 | | |
| 37 | 우주샘플 | | |
| 38 | 이레샘플 | | |
| 39 | 인성 | | |
| 40 | 인화샘플 | | |
| 41 | 정현 | | |
| 42 | 지원샘플 | | |
| 43 | 지윤 | | |
| 44 | 코엔 샘플 | | |
| 45 | 클래스 | | |



No.01

가인

가인은 샘플사 박미향 대표가 운영하고 있는 샘플 전문 업체이다. 여성정장류를 전문으로 하고 있으며 주로 프로모션 업체와 협력하여 활동하고 있다.

설립연도	2019
사업자등록증	유
연락처	010-9309-1962
주소	을지로45길 46, 동대문패션비즈센터 203호
업태구분	샘플
주생산품목	토털패션
특화품목	여성정장류
주거래처	프로모션
소량생산	○



SAMPLE



대표

배창섭
(윤희순)

No.02

가인샘플실

가인샘플실은 배창섭 대표와 샘플사 윤희순이 함께 운영하는 샘플 전문 업체이다. 메인 맞춤옷 제작과 샘플사 경력 50여 년의 샘플사 2인이 상주하며 토털패션의 샘플 제작을 진행하고 있다. 여성복 샘플 제작을 특화품목으로 하고 있으며 패션브랜드 기업과 동대문 도매시장 업체와 주로 협력하고 있다.

설립연도	2008
사업자등록증	유
연락처	010-7148-9093
주소	다산로 42길 12, 3층
업태구분	샘플
주생산품목	토털패션
특화품목	여성복
주거래처	패션브랜드 기업, 동대문 도매시장
소량생산	×



SAMPLE



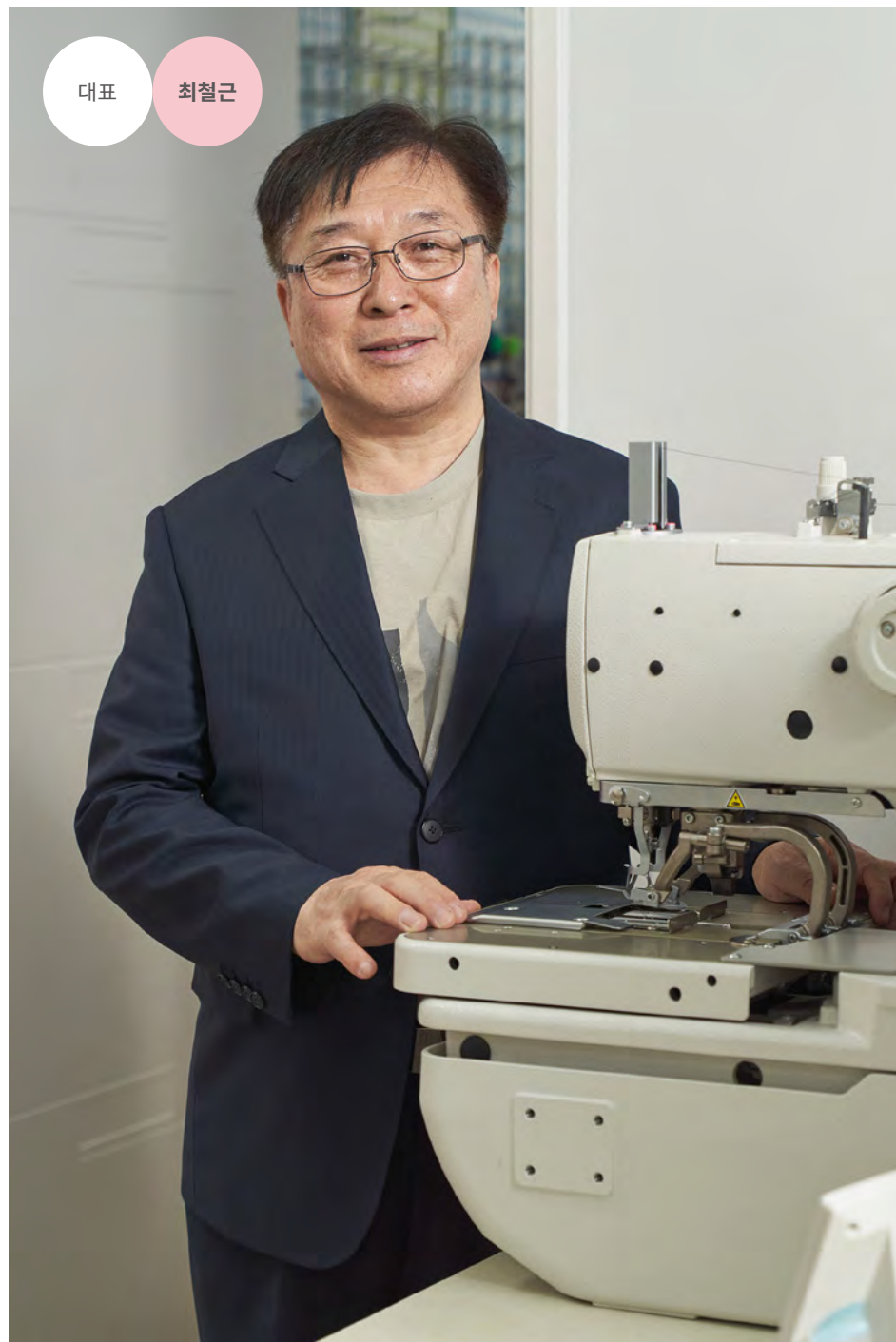

No.03

글로벌패션K

글로벌패션K는 최철근 대표가 이끄는 샘플 전문 업체이다. 최 대표는 50년 경력의 샘플사이며 25~30년 경력의 샘플사 2인도 상주하여 소량 생산도 가능하다. 패션브랜드 기업, 디자이너 브랜드, 동대문 도매시장 등의 업체와 협력하고 있으며 토탈패션에서 애견옷까지 제작 가능하다.

설립연도	2016
사업자등록증	유
연락처	010-2658-1800
주소	다산로 243-1 성지빌딩 3층
업태구분	샘플
주생산품목	토탈패션
특화품목	토탈패션, 애견옷
주거래처	패션브랜드 기업, 디자이너 브랜드, 동대문 도매시장, 인터넷쇼핑몰
소량생산	○

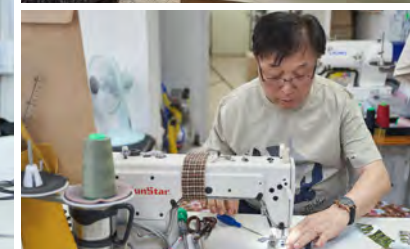

SAMPLE



No.04

꼬멜래 꿔멜래

꼬멜래 꿔멜래는 김동환 대표가 운영하는 샘플 전문 업체이다. 15년 이상 디자이너로 활동하던 김 대표는 봉제를 익혀 샘플 업체를 개업하였다. 디자이너의 감성과 봉제 기술을 접목한 샘플실을 운영하는 것을 중점에 두고 있으며 디자이너와의 소통이 준비되어 있는 업체로 “멋있는 의상, 맛있는 옷”을 지향하고 있다.

설립연도	2019
사업자등록증	유
연락처	010-9122-0757
주소	다산로 33다길 48, 2층
업태구분	샘플
주생산물목	여·남성 정장류, 캐주얼웨어
특화품목	여성복
주거래처	디자이너 브랜드, 동대문 이외 시장, 인터넷쇼핑몰
소량생산	○

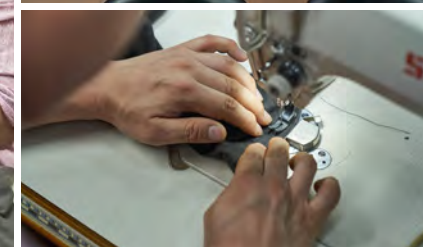

SAMPLE

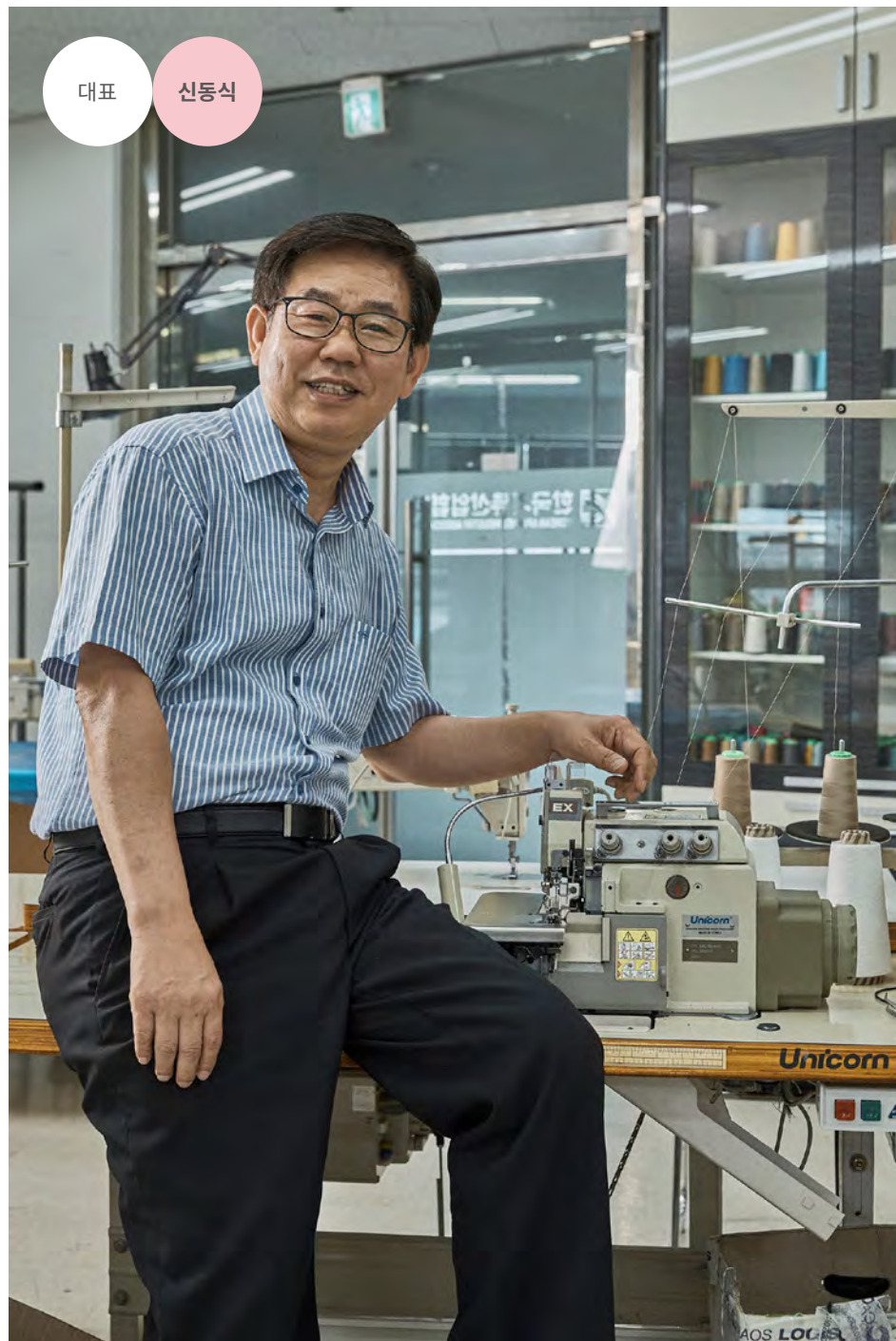

대표

신동식

No.05

나라

나라는 신동식 대표가 이끄는 샘플 전문 업체이다. 샘플사 30년 경력의 신 대표는 양복 전문 샘플사로 경력을 시작하여, 여성복으로 전향한 뒤 브랜드 소속 샘플사로 활동했다. 2016년 독립하여 토털패션의 샘플 제작이 가능한 나라를 운영하고 있다.

설립연도	2016
사업자등록증	유
연락처	010-8292-7755
주소	을지로45길 46, 동대문패션비즈센터 203호
업태구분	샘플
주생산품목	토털패션
특화품목	여성정장류
주거래처	패션브랜드 기업, 디자이너 브랜드, 동대문 도매시장, 인터넷쇼핑몰
소량생산	○



SAMPLE





대표

피용희
김다인
이경화
(이현호)

No.06

다감

다감은 피용희 대표가 운영하는 샘플 전문 업체이다. 여성복, 남성복, 아동복 등 모든 복종이 가능하며 반려견 의상의 패턴 제작까지 다양한 분야로 영역을 확대하고 있다. 미니오더와 패턴에서 생산까지 전과정이 가능하다.

설립연도	2016
사업자등록증	유
연락처	010-9481-9799
주소	을지로45길 46, 동대문패션비즈센터 505호
업태구분	샘플
주생산품목	토탈패션
특화품목	여성 캐주얼, 정장류, 반려견 옷 패턴 가능
주거래처	디자이너 브랜드, 인터넷쇼핑몰
소량생산	○



SAMPLE





대표

손우청
(곽영훈)
(이금옥)

No.07

다운

다운은 손우청 대표를 포함하여 약 35~40년 경력의 샘플사 3인이 함께 운영하는 샘플 전문 업체이다. 토털패션의 샘플 제작이 가능할 뿐 아니라, 아웃도어, 니트류, 무대의상이나 가방, 모자와 같은 소품 제작도 가능하다. 패션브랜드 기업, 디자이너 브랜드 등과 협력하며 샘플 제작뿐 아니라 소량 생산도 맡아서 진행하고 있다.

설립연도	2019
사업자등록증	유
연락처	010-2221-3955
주소	다산로39길 1, 홍익빌딩 208호
업태구분	샘플
주생산품목	토털패션
특화품목	여성정장류
주거래처	패션브랜드 기업, 디자이너 브랜드, 동대문 도매시장, 인터넷쇼핑몰
소량생산	○



SAMPLE

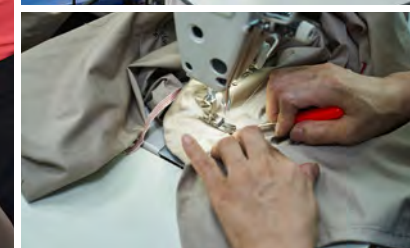



대표

김만갑
(이옥순)

No.08

다우 어패럴

다우 어패럴은 김만갑 대표와 이옥순 샘플사가 함께 운영하는 샘플 전문 업체이다. 브랜드 본사 소속 샘플사로 활동한 뒤, 자체 샘플실을 운영 중이며 디자이너 브랜드와 주로 협력하며 패션브랜드 기업, 수출회사의 샘플 제작에도 힘을 쏟고 있다.

설립연도	2014
사업자등록증	유
연락처	010-9796-2219
주소	다산로47길 11, 동희빌딩 403호
업태구분	샘플
주생산품목	토털패션
특화품목	여성복
주거래처	패션브랜드 기업, 디자이너 브랜드, 수출회사
소량생산	○



SAMPLE



대표

김인옥

No.09

대오 샘플

대오 샘플은 김인옥 대표가 운영하는 샘플 전문 업체이다. 샘플사 40년 경력의 김 대표는 브랜드 본사 소속의 샘플사로 활동해왔으며 현재는 대오 샘플을 운영하며 해외 개인 디자이너 습을 비롯하여 수출회사, 브랜드 기업, 디자이너 브랜드 등과 협력하여 샘플을 제작하고 있다.

설립연도	2013
사업자등록증	유
연락처	010-8504-2202
주소	퇴계로 74길 6-1, 201호
업태구분	샘플
주생산물목	토털패션
특화품목	여성복
주거래처	패션브랜드 기업, 디자이너 브랜드, 수출회사
소량생산	○



SAMPLE



대표

조증환

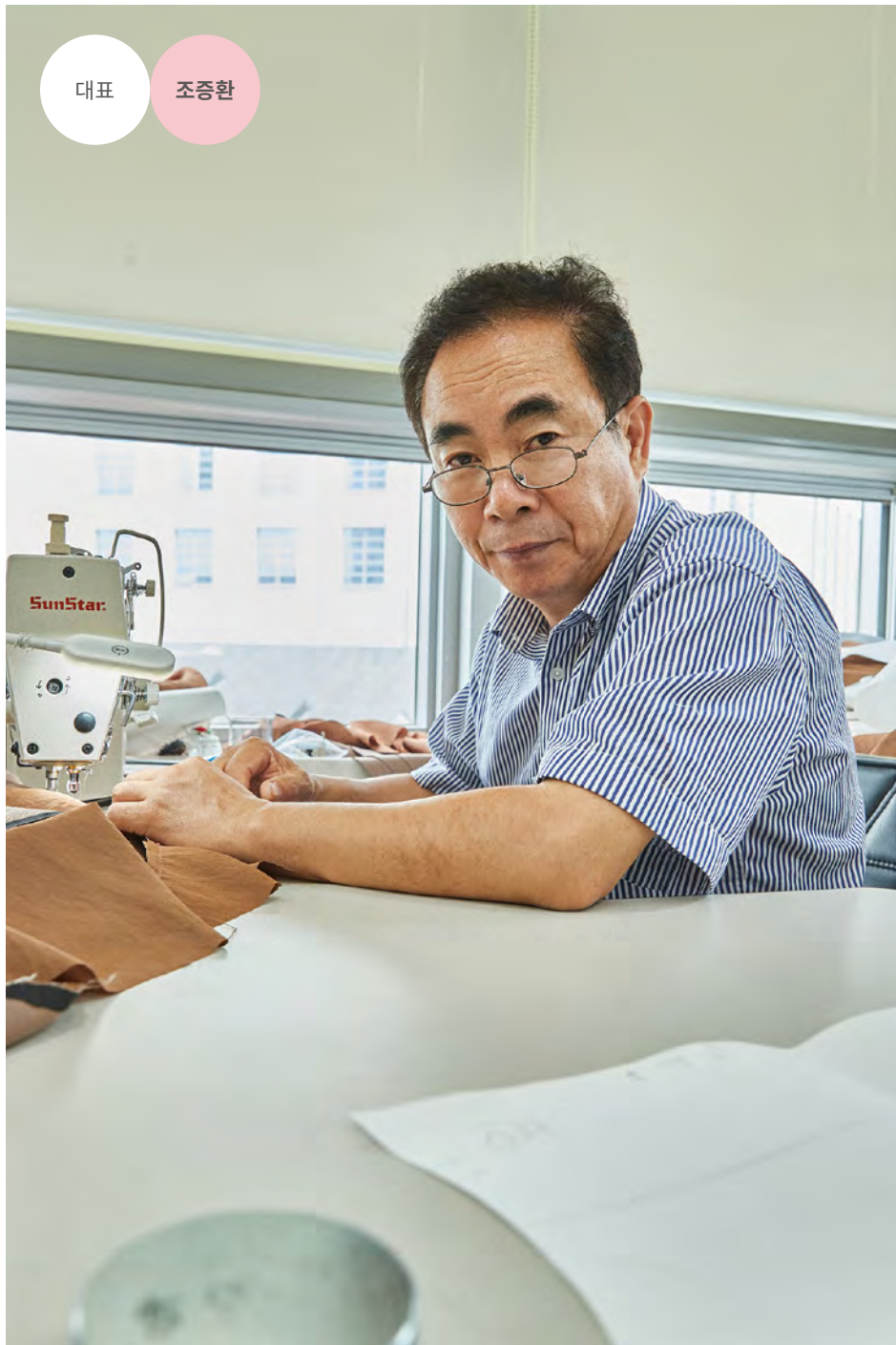

No.10

디앤에프

디앤에프는 국내 패션브랜드에 재직하며 샘플사로 45년간 활동해온 조증환 대표가 운영하는 샘플 업체이다. 디자이너 브랜드, 동대문 시장, 수출회사 등과 거래하고 있으며 소량 생산도 진행하고 있다.

설립연도	2019
사업자등록증	유
연락처	010-9633-8419
주소	을지로45길 46, 동대문패션비즈센터 302호
업태구분	샘플
주생산품목	토틸패션
특화품목	여성복
주거래처	패션브랜드 기업, 디자이너 브랜드, 동대문 도매시장, 인터넷쇼핑몰, 프로모션
소량생산	○



SAMPLE





대표

김해용
(홍성매)

No.11

디에이치 기획

DH기획은 김해용 대표가 운영하는 샘플 전문 업체이다. 약 35년 경력의 김 대표는 패션브랜드 기업, 디자이너 브랜드, 프로모션 등의 업체들과 협력하여 샘플 제작을 진행하고 있다. 토털패션의 샘플 제작이 가능하며 여성복을 특화품목으로 소량 생산도 가능하다.

설립연도	2016
사업자등록증	유
연락처	010-7191-8662
주소	다산로35길 19, 2층
업태구분	샘플
주생산품목	토털패션
특화품목	여성복
주거래처	패션브랜드 기업, 디자이너 브랜드, 동대문 도매시장, 인터넷쇼핑몰
소량생산	○



SAMPLE





대표

김재관

No.12

로라샘플실

로라샘플실은 약 50년 경력의 김재관 대표가 운영하는 샘플 전문 업체이다. 김 대표는 샘플사로 활동해온 것 외에도 다이마루 임가공 공장을 15년간 운영한 경력도 있다. 현재는 미주 수출회사와 주로 거래하고 있으며 여·남성복과 캐주얼웨어를 주로 제작한다.

설립연도	2006
사업자등록증	유
연락처	010-7220-9697
주소	다산로47길 27, 두솔빌딩 703호
업태구분	샘플
주생산품목	여·남성복, 캐주얼웨어
특화품목	여·남성복
주거래처	수출회사
소량생산	×



SAMPLE

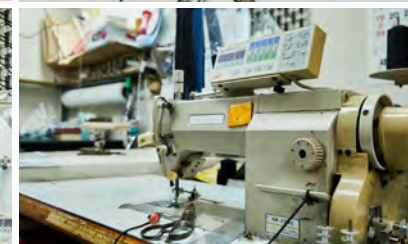



대표

이명주

No.13

루디아

루디아는 40년 경력의 이명주 대표가 운영하는 샘플 전문 업체이다. 의상실에서 시작하여 패션브랜드 소속 샘플사 경력을 쌓아온 이 대표는 주로 패션브랜드와 디자이너 브랜드의 샘플을 제작하고 있다.

설립연도	2020
사업자등록증	유
연락처	010-9867-6422
주소	퇴계로 384 (신당동) 202호
업태구분	샘플
주생산품목	토타패션
특화품목	여성복
주거래처	패션브랜드 기업, 디자이너 브랜드
소량생산	×

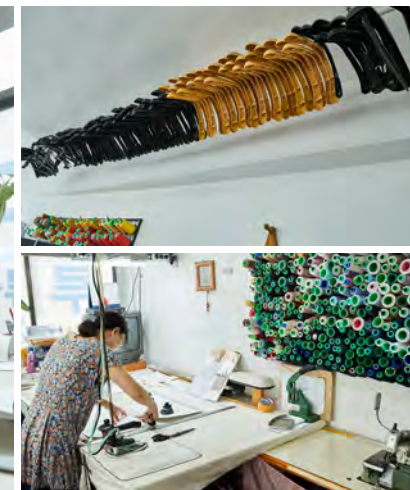

SAMPLE



대표

백미자

No.14

루디아샘플

루디아샘플은 백미자 대표와 남편 신영봉 씨가 함께 운영하는 샘플업체이다. 루디아샘플의 경쟁력은 꼼꼼하고 섬세한 바느질로 이는 맞춤 의상실에서 오랜 기간 터득한 노하우와 부부와 함께 작업하며 얻는 시너지 효과 역시 장점이다. 루디아샘플은 여성 정장 위주로 샘플 작업을 하고 있으며, 주요 거래처는 디자이너 브랜드, 패션브랜드 기업이다.

설립연도	2011
사업자등록증	유
연락처	010-5391-0822
주소	퇴계로398, 대흥빌딩 303호
업태구분	샘플
주생산품목	남녀정장
특화품목	여성토털
주거래처	디자이너 브랜드, 패션브랜드 기업



SAMPLE

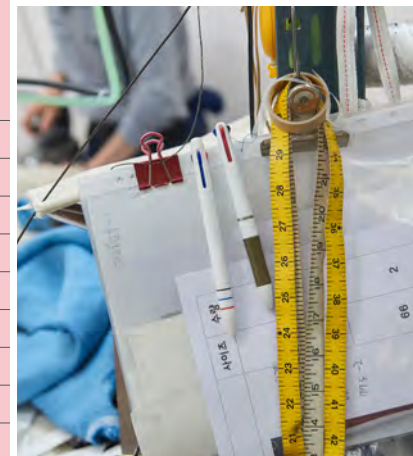

대표

김학복



No.15

리드기획

리드기획은 50년 경력의 샘플사 김학복 대표가 운영하는 샘플 전문 업체이다. 김 대표는 양장에서 시작하여 반도 패션을 거쳐 여성복, 남성복, 아우터까지 패션 전반의 샘플 제작을 해왔다. 현재는 프로모션, 디자이너 브랜드, 인터넷쇼핑몰과 협력하여 여·남성복 샘플을 생산하고 있다.

설립연도	2016
사업자등록증	유
연락처	010-8211-8715
주소	다산로 33가길 25, 1층
업태구분	샘플
주생산품목	토털패션
특화품목	여·남성복
주거래처	디자이너 브랜드, 인터넷쇼핑몰, 프로모션
소량생산	○



SAMPLE



대표

이영찬

No.16

리드샘플

리드샘플은 이영찬 대표와 아내 이은숙 씨가 함께 운영하는 샘플업체다. 50년 넘는 경력임에도 일에 대한 열정이 남다른 이영찬 대표의 경쟁력은 패션업계를 두루 거치며 쌓은 노하우에 있으며, 원단과 디자인이 최고의 시너지를 낼 수 있도록 최고의 샘플을 만든다. 주 생산품목은 남녀정장, 캐주얼웨어로 패션브랜드 기업, 디자이너 브랜드, 동대문 도매시장, 인터넷쇼핑몰이 주요 거래처이다.

설립연도	2020
사업자등록증	유
연락처	010-8961-8841
주소	퇴계로74길 7, 임창빌딩 305호
업태구분	샘플
주생산품목	남녀정장, 캐주얼웨어
특화품목	토털, 여성 재킷
주거래처	패션브랜드 기업, 디자이너 브랜드, 동대문 도매시장, 인터넷쇼핑몰
소량생산	○



SAMPLE





대표

김현순

No.17

마루샘플실

마루샘플실은 김현순 대표가 운영하는 샘플 전문 업체이다. 약 30년 경력의 김 대표는 캐주얼웨어를 전문으로 샘플 제작을 맡아서 진행하고 있으며, 그중에서도 데님류의 샘플을 특화품목으로 내세우고 있다. 최근에는 동대문 도매시장과 수출회사와 주로 협력하고 있다.

설립연도	2020
사업자등록증	유
연락처	010-9664-2344
주소	다산로 35길 33, 2층
업태구분	샘플
주생산품목	캐주얼웨어
특화품목	데님류
주거래처	동대문 도매시장, 수출회사
소량생산	○



SAMPLE





대표

장희순

No.18

마메모매

마메모매는 마음에 맞고 몸에 맞는 옷을 만들고자 하는 뜻을 가진 이름으로 장희순 대표가 운영하는 샘플 전문 업체이다. 약 40년 경력의 장 대표는 압구정에서 업체를 운영하다가 약 10년 전에 중구로 이전 개업하였다. 디자이너 브랜드와 동대문 도매시장 업체들과 협력하여 샘플 제작을 진행하고 있다.

설립연도	2012
사업자등록증	유
연락처	010-5423-9066
주소	다산로 33가길 16, 1층
업태구분	샘플
주생산물목	토털패션
특화품목	여성복
주거래처	디자이너 브랜드, 동대문 도매시장
소량생산	○



SAMPLE



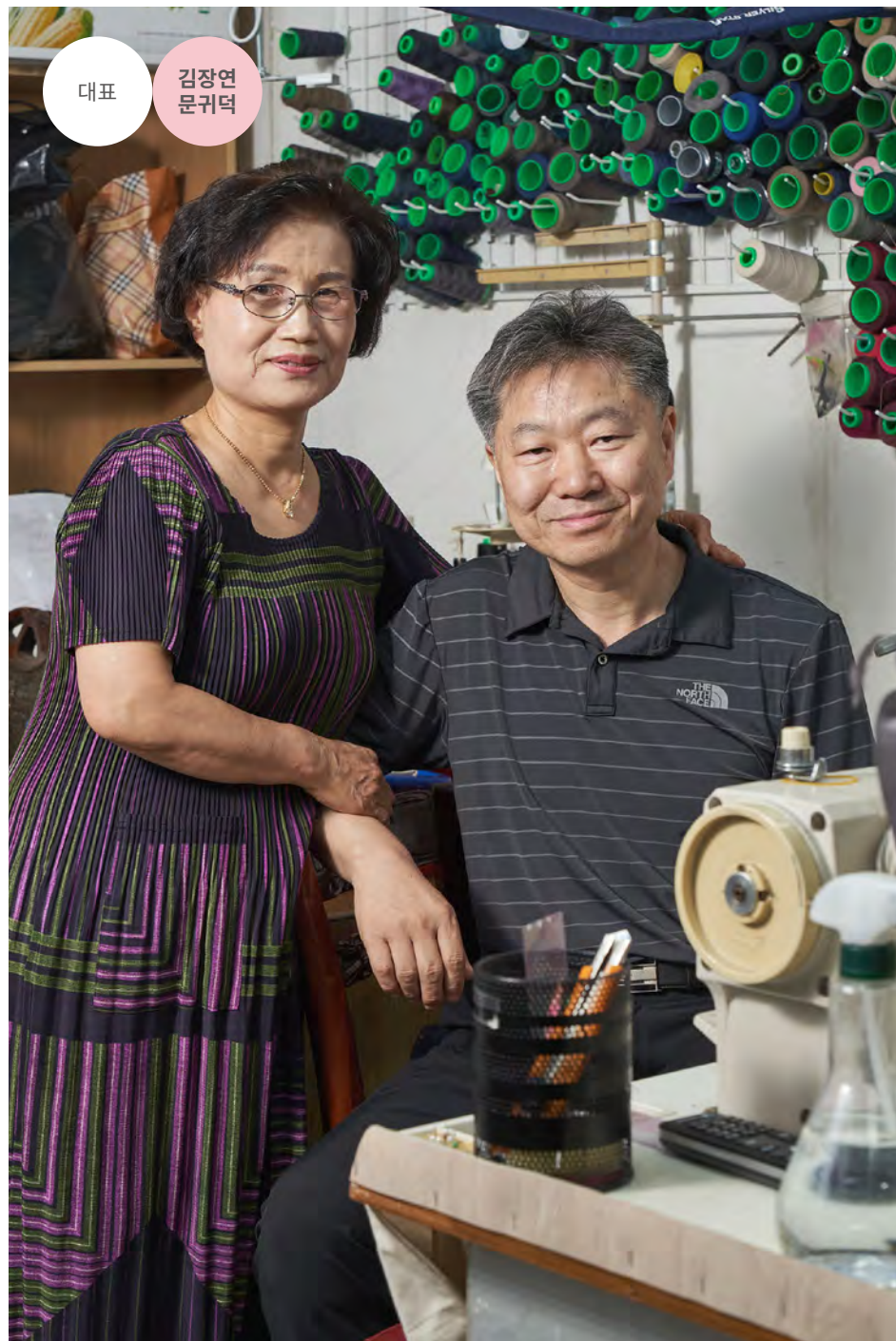

대표

김장연
문귀덕

No.19

명인샘플

명인샘플은 김장연 대표와 문귀덕 샘플사가 함께하는 샘플 전문 업체이다. 약 40년 경력의 샘플사 2인이 운영하는 명인샘플은 신사동에서 오랜 기간 샘플 업체로 활동하다가 중구로 이전하였다. 토털패션의 샘플 제작이 가능하며 패션브랜드 기업 디자이너 브랜드, 프로모션 등과 협력하며 여·남성복 샘플 제작을 진행하고 있다.

설립연도	2018
사업자등록증	유
연락처	010-8731-0513
주소	동호로 12길 107, 1층
업태구분	샘플
주생산품목	토털패션
특화품목	여·남성복
주거래처	패션브랜드 기업, 디자이너 브랜드, 동대문 이외 시장, 인터넷쇼핑몰, 프로모션
소량생산	×



SAMPLE

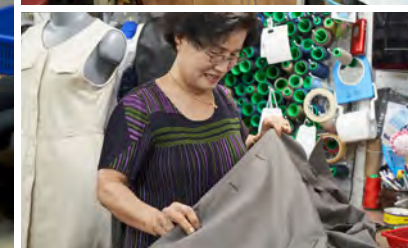



대표

전성용
최은숙

No.20

미래

미래는 전성용 대표와 샘플사 최은숙이 함께 작업하는 샘플 전문 업체이다. 전 대표는 경력 20년의 샘플사로 프리랜서 샘플사로 오랫동안 활동하다가 2015년 미래를 개업했다. 샘플사 최은숙과 공동작업으로 디자이너 브랜드와 협력하여 여성정장류를 특화품목으로 제작하고 있다.

설립연도	2015
사업자등록증	유
연락처	010-5472-8496
주소	을지로45길 46, 동대문패션비즈센터 604호
업태구분	샘플
주생산품목	토털패션
특화품목	여성정장류
주거래처	디자이너 브랜드
소량생산	×



SAMPLE





대표

최정원

No.21

미미엘

미미엘은 최정원 대표가 운영하는 샘플 전문 업체이다. 여성복 브랜드 기업에서 수년간 재직한 최 대표는 미미엘을 개업한 30년 경력의 샘플사이다. 패션브랜드 기업과 인터넷쇼핑몰 업체와 협력하여 주로 여성복 샘플 제작에 몰두하고 있다.

설립연도	2013
사업자등록증	유
연락처	010-6226-3746
주소	퇴계로 411, 5층
업태구분	샘플
주생산품목	토털패션
특화품목	여성복
주거래처	패션브랜드 기업, 인터넷쇼핑몰
소량생산	○

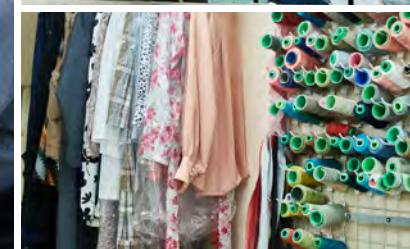

SAMPLE

대표

권진숙



No.22

블루진

블루진은 권진숙 대표가 운영하는 샘플 전문 업체이다. 30년 경력의 샘플사 권 대표는 토털패션의 샘플 제작도 가능하며 약 14년 전부터 데님류 전문 샘플사로서 활발하게 활동하고 있다. 데님 바지, 재킷 등의 샘플 제작을 주로 제작하며 패션브랜드 기업과 인터넷쇼핑몰 업체와 협력하고 있다.

설립연도	2006
사업자등록증	유
연락처	010-2606-2994
주소	다산로 33길 37, 1층
업태구분	샘플
주생산품목	토털패션
특화품목	데님류
주거래처	패션브랜드 기업, 인터넷쇼핑몰
소량생산	○



SAMPLE



대표

문은숙

No.23

성원샘플

성원샘플은 약 40년 경력의 문은숙 대표가 운영하는 샘플업체이다. 여성토털의류 제작이 가능하고, 그 중 여성정장, 캐주얼 웨어와 데님류를 전문적으로 다루고 있다. 패션브랜드 기업, 디자이너 브랜드, 인터넷쇼핑몰과 협업하고 있으며, 여성복과 데님류 샘플제작 비율이 반반 정도 된다. 40여년간 업계에 종사하며 데님공장운영 경력도 있는 문 대표는 꾸준히 의류 제작의 새로운 방향을 모색하고, 패턴을 익히지도 10여년이 되었다.

설립연도	2016
사업자등록증	유
연락처	010-2207-0373
주소	다산로28길 48, 1층
업태구분	샘플
주생산품목	여성토털
특화품목	여성정장, 캐주얼웨어, 데님류
주거래처	패션브랜드 기업, 디자이너 브랜드, 인터넷쇼핑몰



SAMPLE





No.24

성은

2013년 창업한 성은은 최은영 대표가 운영하는 샘플실이다. 최은영 대표는 공정이 복잡한 것, 어려운 것, 또는 다른 샘플실에서 작업이 불가능한 까다로운 작업까지 해내는 전문가로 주로 남녀정장과 캐주얼웨어 위주로 샘플 작업을 한다. 특화품목은 여성 의류와 남성 아웃도어, 주거래처는 패션브랜드, 디자이너 기업과 인터넷쇼핑몰이다.

설립연도	2013
사업자등록증	유
연락처	010-4799-8996
주소	퇴계로388-1, 2층
업태구분	샘플
주생산품목	남녀정장, 캐주얼웨어, 스포츠웨어, 유니폼, 유아동복
특화품목	여성토털, 남성 아웃도어
주거래처	패션브랜드 기업, 디자이너 브랜드, 인터넷쇼핑몰, 수출 브랜드

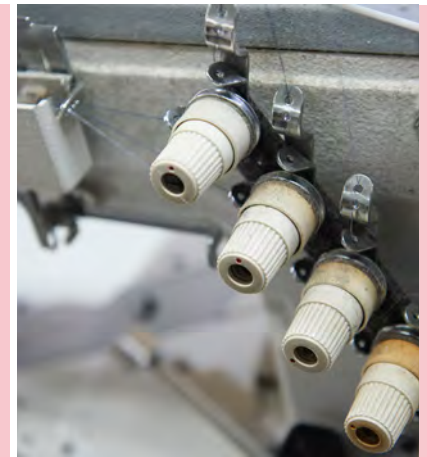

SAMPLE





No.25

성인

성인은 40년 이상 경력의 박정하 대표와 강영희 샘플사가 함께 운영하는 샘플 전문 업체이다. 박 대표는 브랜드 소속 샘플사, 공장 운영 등 다양한 경력을 쌓은 뒤 2007년 동대문으로 이전하여 성인을 개업하였다. 성인은 다양한 미싱 기계를 보유하고 있으며 까다로운 소재의 샘플 제작도 모두 가능하다.

설립연도	2007
사업자등록증	유
연락처	010-9003-8925
주소	을지로45길 46, 동대문패션비즈센터 305호
업태구분	샘플
주생산품목	토탈패션
특화품목	스포츠웨어, 여성정장류
주거래처	패션브랜드 기업, 디자이너 브랜드, 동대문 도매시장
소량생산	×

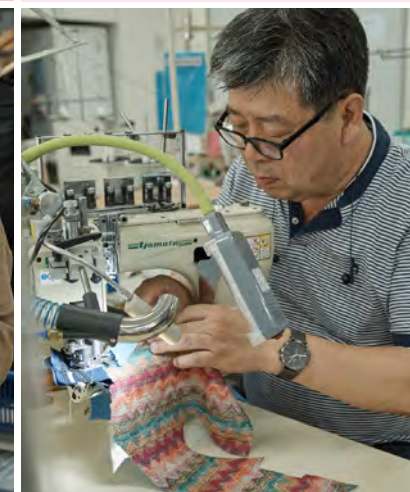

SAMPLE



대표

김동기

No.26

성진실업

성진실업은 샘플사 김동기 대표가 운영하는 샘플 전문 업체이다. 여성복 브랜드 기업에서 근무해온 김 대표는 토털패션의 샘플 제작이 가능하고, 그 중에서 여성복 샘플 제작을 특화품목으로 내세우고 있다. 현재 주로 패션브랜드 기업의 샘플 제작을 주로 맡아서 진행하고 있다.

설립연도	2013
사업자등록증	유
연락처	010-4284-3262
주소	퇴계로 74길 7, 임창빌딩 405호
업태구분	샘플
주생산품목	토털패션
특화품목	여성복
주거래처	패션브랜드기업
소량생산	○





대표

문동숙

No.27

소망기획

명동 의상실에서 45년이 넘는 경력을 쌓은 소망기획 문동숙 대표는 의상실에서 맞춤전문을 해 온 전문가이다. 우분 샘플에서 데님샘플로 전환한 후 호평을 받으면서 주변의 소개로 면, 데님 소재 전문 샘플업체로 자리잡았다. 50년 경력의 남편 이근영 씨가 함께 일하다 보니 호흡도 잘 맞는다. 주요 거래처는 디자이너 브랜드와 패션브랜드 기업, 인터넷쇼핑몰이다.

설립연도	2021
사업자등록증	유
연락처	010-3030-5084
주소	청구로65, 102호
업태구분	샘플
주생산물목	면, 데님 위주의 캐주얼웨어
특화품목	면, 데님 소재 재킷, 청바지, 데님 원피스와 셔츠
주거래처	패션브랜드 기업, 디자이너 브랜드
소량생산	○

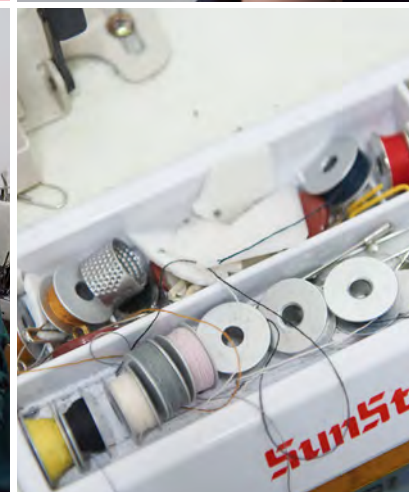

SAMPLE



대표

조창환
(최정랑)

No.28

싸비샘플

싸비샘플은 조창환 대표와 최정랑 샘플사가 함께 운영하는 샘플전문업체이다. 50년 경력의 조 대표가 직접 샘플 제작을 맡고 있으며 여성복, 정장 샘플 제작에 전문적이다. 주로 패션브랜드 기업과 협력하여 샘플 제작을 진행하고 있다.

설립연도	2000
사업자등록증	유
연락처	010-3237-1755
주소	다산로39가길 19, 1층
업태구분	샘플
주생산품목	여성토털
특화품목	남녀정장
주거래처	패션브랜드 기업
소량생산	×



SAMPLE





대표

김성희

No.29

써니

써니는 김성희 대표가 운영하는 샘플 전문 업체이다. 써니는 여성복 브랜드와 수출회사와 주로 거래하며 여성복의 샘플과 소량 생산을 맡아서 진행하고 있다.

설립연도	2012
사업자등록증	유
연락처	010-4395-2644
주소	퇴계로 428, 2층
업태구분	샘플
주생산품목	토틸패션
특화품목	여성복
주거래처	수출회사
소량생산	○



SAMPLE





대표

이민숙

No.30

아미샘플

아미샘플은 이민숙 대표가 운영하는 샘플 전문 업체이다. 이 대표는 의상실과 부티크를 거쳐 약 40년 경력의 샘플사로 활동해오고 있다. 패딩류를 제외한 토탈패션의 샘플 제작이 가능하며 패션브랜드 기업과 디자이너 브랜드, 인터넷쇼핑몰 업체와 주로 거래하고 있다.

설립연도	2015
사업자등록증	유
연락처	010-5546-7999
주소	퇴계로 265 지하 1층 충무창업큐브
업태구분	샘플
주생산품목	토탈패션
특화품목	여·남성복
주거래처	패션브랜드 기업, 디자이너 브랜드, 인터넷쇼핑몰, 프로모션
소량생산	○



SAMPLE





No.31

아바샘플

아바샘플은 안병철 대표가 운영하는 샘플 전문 업체이다. 여성복 브랜드 기업 기획실에서 샘플사로 재직한 뒤 독립하여 샘플 업체를 개업한 안 대표는 약 50년 경력의 샘플사이다. 패션브랜드 기업과 동대문 도매시장 업체와 주로 협력하여 여성복 샘플 제작을 진행하고 있다.

설립연도	2011
사업자등록증	유
연락처	010-6276-3570
주소	퇴계로 384-1, 3층
업태구분	샘플
주생산품목	토틸패션
특화품목	여성복
주거래처	패션브랜드 기업, 동대문 도매시장
소량생산	×





대표

최은실

No.32

아테스

아테스는 2021년 최은실 대표가 설립한 샘플업체이다. 특성화고등학교에서 패션디자인을 전공한 최은실 대표는 샘플실에서 패턴사로 일하다가 샘플이 더 재미있고 적성에 맞아 샘플로 방향을 정했다. 최은실 대표는 규격화된 옷보다는 새로운 디자인이 담긴 옷을 좋아한다. 아테스는 여성 정장과 캐주얼웨어 샘플을 주로 만들며, 주요 거래처는 디자이너 브랜드.

설립연도	2021
사업자등록증	유
연락처	010-7526-1991
주소	퇴계로398, 대흥빌딩 4층 501호
업태구분	샘플
주생산품목	여성정장, 캐주얼웨어
특화품목	여성토털
주거래처	디자이너 브랜드
소량생산	○

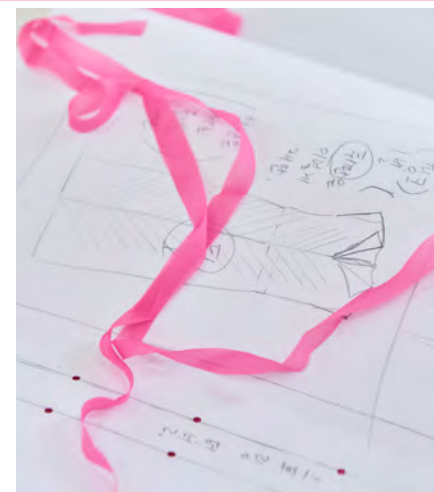



대표

장현주
김상태

No.33

어울림

어울림은 장현주 대표와 샘플사 김상태가 함께 작업하는 샘플 전문 업체이다. 김상태는 수십 년의 경력 샘플사로 샘플사 교육에도 힘쓰며 장 대표와 함께 작업을 하고 있다. 어울림은 디자이너 브랜드, 동대문 도매시장, 인터넷쇼핑몰 등과 협력하며 여성정장류 샘플을 주로 제작하고 있다.

설립연도	2019
사업자등록증	유
연락처	010-8938-8775
주소	다산로 33다길 43, 2층
업태구분	샘플
주생산품목	여성정장류
특화품목	여성정장류
주거래처	디자이너 브랜드, 동대문 도매시장, 인터넷쇼핑몰
소량생산	×



SAMPLE





대표

백성원

No.34

에스엠

에스엠은 제일모직, 신원 등 본사 샘플사로 20년간 재직한 백성원 대표가 운영하는 샘플 전문업체이다. 총 40년 경력의 백 대표는 여성복 샘플을 특화품목으로 샘플 업체를 운영하고 있으며, 소량생산도 가능하다.

설립연도	2013
사업자등록증	유
연락처	010-2559-6100
주소	퇴계로 374 금성빌딩 307호
업태구분	샘플
주생산품목	토털패션
특화품목	여성복
주거래처	패션브랜드 기업, 디자이너 브랜드, 동대문 도매시장, 인터넷쇼핑몰
소량생산	○





대표

여운옥

No.35

와이디(YD)

와이디는 여운옥 대표가 운영하는 샘플 전문 업체이다. 서울모드 출신의 여운옥 대표는 아웃도어 전문인으로, 아동 패션브랜드 샘플실에서 재직하던 자체 샘플실을 운영하고 있다. 40년 경력의 여운옥 대표는 특수복, 아웃도어룩 까지 다양한 샘플 제작이 가능하다.

설립연도	2015
사업자등록증	유
연락처	010-5245-4948
주소	장충단로10길17, 옥탑층
업태구분	샘플
주생산품목	토털패션
특화품목	특수복, 아웃도어룩(패딩류)
주거래처	패션브랜드 기업, 디자이너 브랜드, 의상디자인과 졸업작품 등
소량생산	×

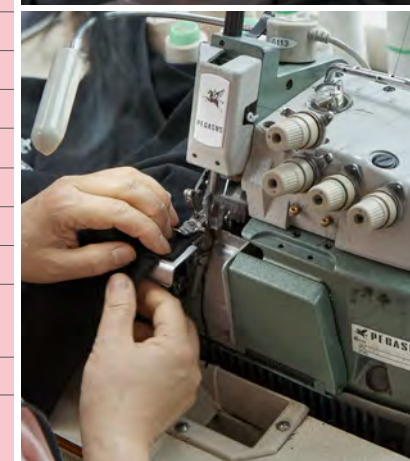
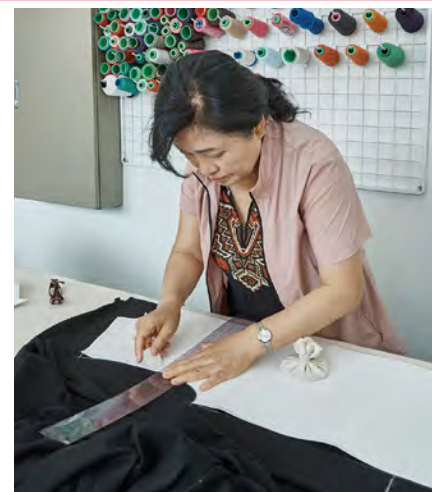



대표

이희숙

No.36

우림

우림은 이희숙 대표가 운영하는 샘플 전문 업체이다. 이 대표는 약 30년 경력의 샘플사로 여성복 브랜드 기업의 소속 샘플사로 근무한 뒤 개업하여 샘플 업체를 운영하고 있다. 디자이너 브랜드와 인터넷쇼핑몰과 협력하여 여·남성복과 캐주얼웨어 샘플 제작을 진행하고 있다.

설립연도	2018
사업자등록증	유
연락처	010-3039-8104
주소	퇴계로 381-1, 2층
업태구분	샘플
주생산품목	토털패션
특화품목	여성복
주거래처	디자이너 브랜드, 인터넷쇼핑몰
소량생산	×



SAMPLE





No.37

우주샘플

우주샘플은 정철규 대표가 운영하는 샘플전문업체이다. 우주샘플은 40년 경력의 정 대표가 직접 운영하며 중구에서 30년간 활동해왔다. 토털웨어의 샘플 제작이 가능하고, 보드, 스키, 다운과 같은 특수복 샘플제작과 프로모션, 소량 생산 제작이 특화분야이다. 특종 작업의 오랜 경력을 바탕으로 프로모션 샘플 제작에 전문적이다.

설립연도	2016
사업자등록증	유
연락처	010-4782-5814
주소	장충단로7길 42-1, 지층
업태구분	샘플
주생산품목	토털웨어
특화품목	특수복
주거래처	프로모션
소량생산	×

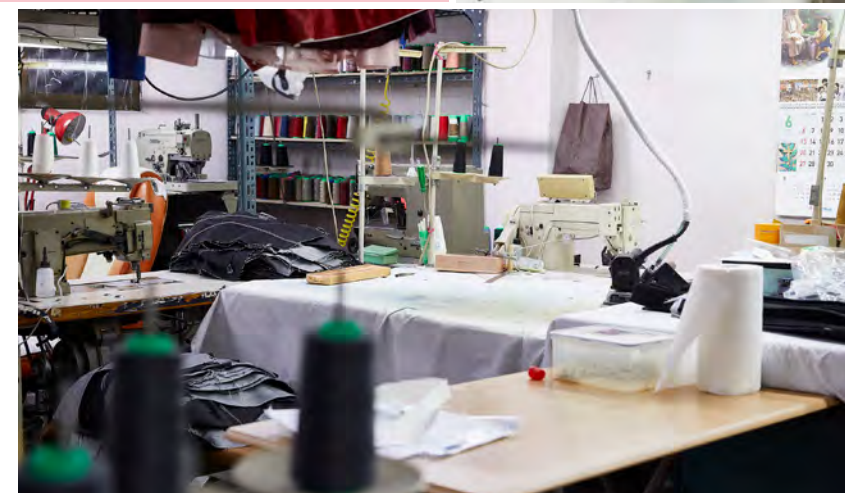



대표

이숙희

No.38

이레샘플

이레샘플은 이숙희 대표가 운영하는 샘플 전문 업체이다. 이 대표를 포함하여 30~40년 경력의 샘플사 2인이 함께 작업하며 토털패션의 샘플 제작이 가능하고, 특히 남성복과 아동복을 특화품목으로 내세운다. 패션브랜드 기업과 디자이너 브랜드와 주로 협력하고 있다.

설립연도	2017
사업자등록증	유
연락처	010-3206-6111
주소	다산로 240, 동원빌딩 207호
업태구분	샘플
주생산품목	토털패션
특화품목	여·남성복
주거래처	패션브랜드 기업, 디자이너 브랜드
소량생산	○



SAMPLE



대표

황수연
(배미경)

No.39

인성

인성은 황수연 대표가 운영하는 샘플 전문 업체이다. 40년 경력의 황 대표는 소공동 양복점에서 경력을 시작하여 신사동에서 샘플 업체를 운영하다가 중구로 이전 개업하였다. 토털패션의 모든 샘플 제작이 가능하며 여성복을 특화품목으로 생산한다.

설립연도	2019
사업자등록증	유
연락처	010-4264-2046
주소	퇴계로 384, 현옥빌딩 203호
업태구분	샘플
주생산품목	토털패션
특화품목	여성복
주거래처	패션브랜드 기업, 디자이너 브랜드, 인터넷쇼핑몰
소량생산	○

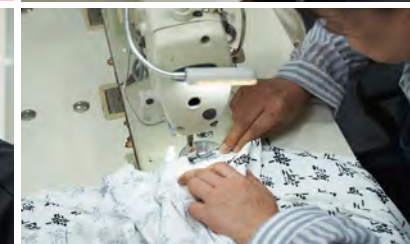



No.40

인화샘플

인화샘플은 고인숙 대표가 운영하는 샘플전문업체이다. 브랜드 본사 및 샘플 패턴 업체에서 근무하며 40년 경력을 쌓은 고 대표가 직접 운영 관리하는 인화샘플은 여성복 샘플을 전문적으로 제작하고 있다. 패션브랜드 기업, 디자이너 브랜드, 동대문 도매시장이 주 거래처이며, 미니오더도 받고 있다.

설립연도	2021
사업자등록증	유
연락처	010-9961-0555
주소	다산로42길 80, 곡지빌딩 302호
업태구분	샘플
주생산품목	여성토털
특화품목	여성복
주거래처	패션브랜드 기업, 디자이너 브랜드, 동대문 도매시장
소량생산	○ (최소수량: 20pcs)



SAMPLE



대표

김종암
김화자



No.41

정현

정현은 김종암 대표와 김화자 샘플사가 함께 운영하는 샘플 전문 업체이다. 브랜드 본사 소속의 샘플사로 재직 후 자체 샘플실을 개업하여 운영 중이다. 주로 패션브랜드 기업, 디자이너 브랜드와 협력하고 여성정장류를 포함한 여성복 샘플 제작을 맡고 있다.

설립연도	2019
사업자등록증	유
연락처	010-4743-3571
주소	다산로 241, 홍순빌딩 601호
업태구분	샘플
주생산품목	여성정장류
특화품목	여성복
주거래처	패션브랜드 기업, 디자이너 브랜드
소량생산	×

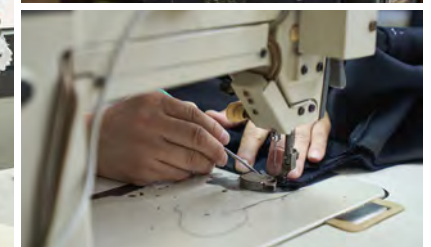

SAMPLE



No.42

지원샘플

지원샘플은 샘플사 이용주와 조은정이 함께 운영하는 샘플 전문 업체이다. 약 30~40년 경력 샘플사 2인이 상주하는 지원 샘플은 토털 의류의 샘플 제작이 가능하고 캐주얼 여성복을 특화품목으로 내세우고 있다. 명동 부티크를 거쳐 신사동에서 10여 년간 샘플을 제작했던 지원 샘플은 패션브랜드와 디자이너 브랜드와 주로 협력하고 있다.

설립연도	2019
사업자등록증	유
연락처	010-7203-8388
주소	다산로47길 11, 동희빌딩 303호
업태구분	샘플
주생산품목	토털패션
특화품목	여성복
주거래처	패션브랜드 기업, 디자이너 브랜드
소량생산	○

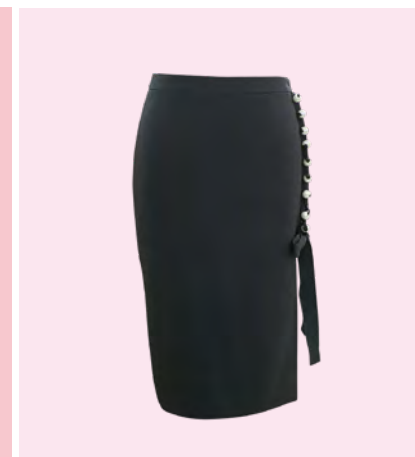

SAMPLE





No.43

지윤

지윤은 30년 경력의 샘플사 강지윤 대표가 운영하는 샘플 전문 업체이다. 여성복, 유니섹스 브랜드 본사에 근무해온 강 대표는 독립 후 여성복 다이마루 샘플 제작을 주로 하고 있으며 그 외에도 패션브랜드와 디자이너 브랜드의 다양한 샘플을 제작하고 있다.

설립연도	2014
사업자등록증	유
연락처	010-7735-8476
주소	다산로 207-9, 2층
업태구분	샘플
주생산품목	토탈패션
특화품목	여성복
주거래처	패션브랜드 기업, 디자이너 브랜드
소량생산	○

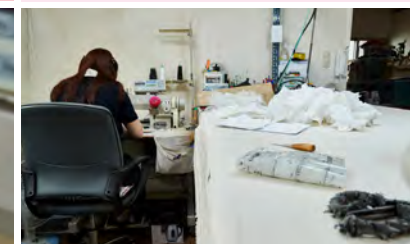

SAMPLE



대표

고흥석

No.44

코엔샘플

코엔샘플은 고흥석 대표가 운영하는 샘플 전문 업체이다. 45년 경력의 고 대표는 토털패션 샘플 제작이 가능하며 여성복과 남성 캐주얼 의류를 주로 많이 제작하고 있다. 현재는 패션브랜드 기업, 디자이너 브랜드, 동대문 도매시장, 인터넷쇼핑몰과 주로 협력하고 있다.

설립연도	2016
사업자등록증	유
연락처	010-6669-5995
주소	퇴계로 74길 7, 임창빌딩 102호
업태구분	샘플
주생산물목	토털패션
특화품목	여성복, 남성캐주얼
주거래처	패션브랜드 기업, 디자이너 브랜드, 동대문 도매시장, 인터넷쇼핑몰
소량생산	○

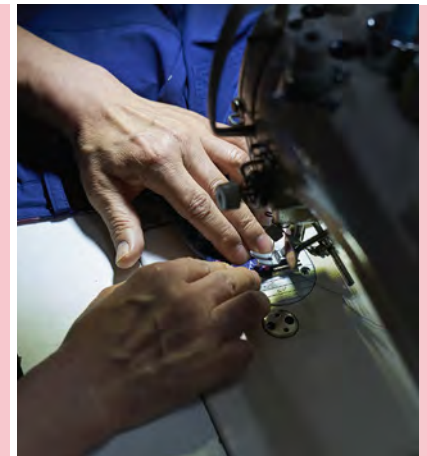

SAMPLE

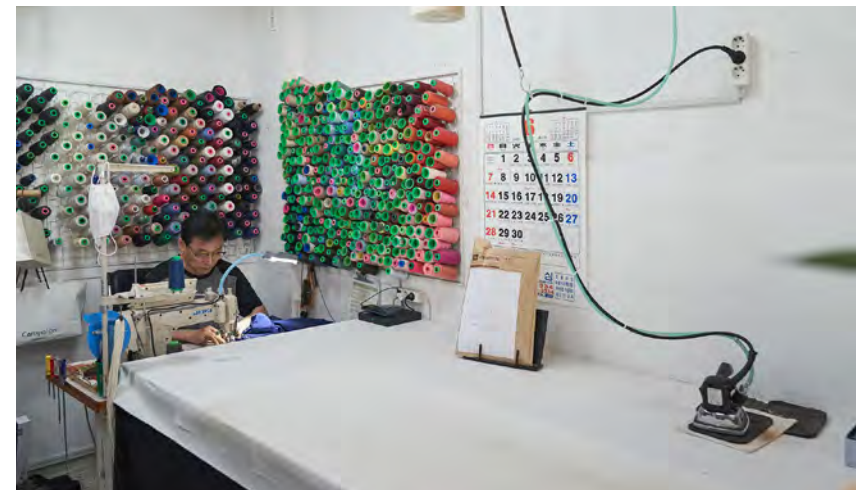

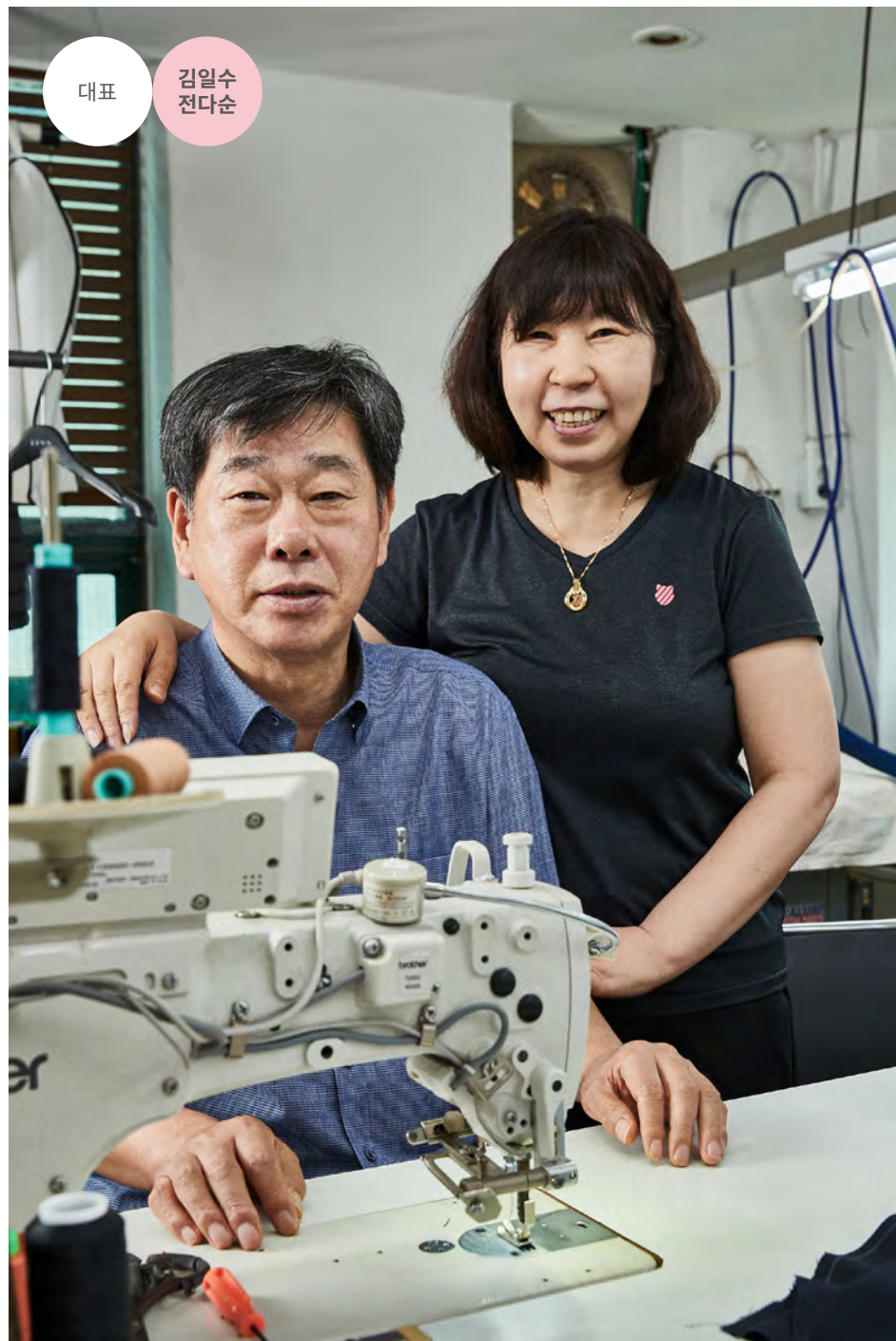

No.45

클래스

클래스는 김일수 대표와 전다순 샘플사가 함께 운영하는 샘플 전문 업체이다. 패션브랜드에서 오랜 경력을 쌓은 뒤 클래스를 개업하여 운영하고 있다. 패션브랜드 기업과 디자이너 브랜드와 주로 거래하고 있으며 유럽 패션쇼 출품 의상도 제작하고 있다.

설립연도	2014
사업자등록증	유
연락처	010-2037-6202
주소	다산로 35길 27, 2층
업태구분	샘플
주생산품목	여·남성복
특화품목	여·남성복
주거래처	패션브랜드 기업, 디자이너 브랜드
소량생산	×



SAMPLE

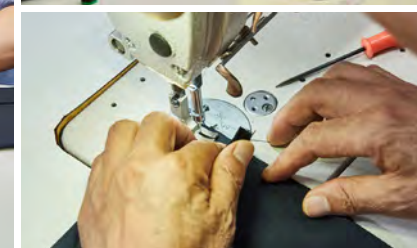



No.46

탐센스

탐센스는 약 35년 경력의 장재원 대표가 운영하는 샘플 전문 업체이다. 장 대표 외에도 샘플사 4인이 상주하고 있으며 토털패션의 샘플 제작과 소량 생산이 가능하다. 장 대표는 패턴 유학을 통하여 패턴에 대한 이해도가 높으며 다이마루와 우븐 모두 제작 가능하다.

설립연도	2014
사업자등록증	유
연락처	010-7506-1477
주소	퇴계로 76길 39, 202호
업태구분	샘플
주생산품목	토털패션
특화품목	여성복, 캐주얼웨어
주거래처	패션브랜드 기업, 디자이너 브랜드
소량생산	○



SAMPLE





대표

김용선

No.47

패턴마을

패턴마을은 김용선 대표가 이끄는 샘플 전문 업체이다. 수십 년 경력의 김 대표를 포함하여 핸드메이드 의류 제작이 가능한 샘플사 2인이 상주하고 있는 업체이다. 토털패션의 샘플 제작이 가능하며 패션브랜드 기업, 디자이너 브랜드, 동대문 도매시장의 여성복 샘플 제작을 특화품목으로 하고 있다.

설립연도	2007
사업자등록증	유
연락처	010-5789-3400
주소	다산로 39길 11-8, 1층
업태구분	샘플
주생산품목	토털패션
특화품목	여성복
주거래처	패션브랜드 기업, 디자이너 브랜드, 동대문 도매시장
소량생산	○ (최소수량: 20pcs)



SAMPLE





대표

임성수

No.48

페런(Pe Run)

페런은 임성수 대표가 운영하는 샘플 전문 업체이다. 약 40년 경력의 임 대표는 여성복 브랜드 기업에 근무한 후 독립하여 업체를 개업했다. 여성복과 캐주얼웨어의 샘플을 주로 제작하고 있으며 패션브랜드 기업, 디자이너 브랜드, 동대문 도매시장과 주로 협력하고 있다.

설립연도	2017
사업자등록증	유
연락처	010-3309-2143
주소	퇴계로 74길 7, 임창빌딩 307호
업태구분	샘플
주생산품목	캐주얼웨어
특화품목	여성복
주거래처	패션브랜드 기업, 디자이너 브랜드, 동대문 도매시장
소량생산	○

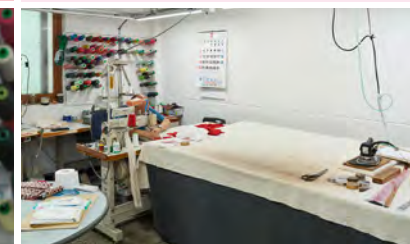

SAMPLE



대표

정화식
윤순녀

No.49

해화

해화는 약 35년 경력의 샘플사 정화식과 윤순녀 대표가 함께 운영하는 샘플 전문 업체이다. 고급스러운 라인과 마감을 내세운 여성복을 특화 품목으로 하고 토털패션의 샘플 제작이 가능한 업체로 패션브랜드 기업과 디자이너 브랜드와 협력하고 있다.

설립연도	2011
사업자등록증	유
연락처	010-5465-8868, 010-4784-8868
주소	을지로45길 46, 동대문패션비즈센터 604호
업태구분	샘플
주생산품목	토털패션
특화품목	여성복
주거래처	패션브랜드 기업, 디자이너 브랜드
소량생산	×



SAMPLE



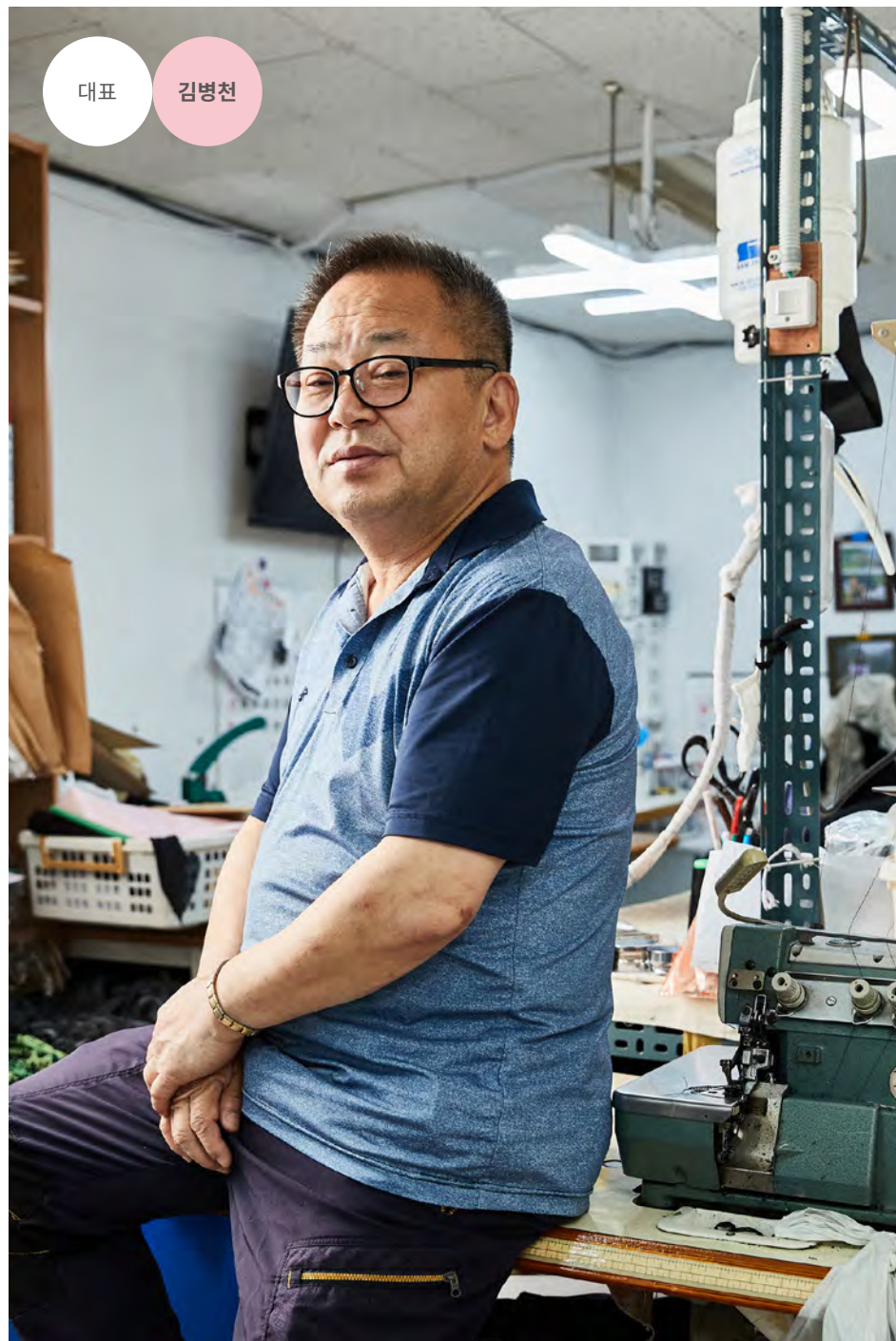

대표

김병천

No.50

현주샘플

현주샘플은 김병천 대표가 운영하는 샘플 전문 업체이다. 김 대표는 45년간 샘플사로 활동해오며 2015년 하이테크 생산기술명장상을 수상하기도 했다. 현주샘플은 패션브랜드 기업, 디자이너 브랜드, 인터넷쇼핑몰과 협력하며 토털패션의 샘플 제작을 맡아 진행하고 있다.

설립연도	2019
사업자등록증	유
연락처	010-9291-2056
주소	다산로 39길 35, 201호
업태구분	샘플
주생산품목	토털패션
특화품목	토털
주거래처	패션브랜드 기업, 디자이너 브랜드, 인터넷쇼핑몰
소량생산	○



SAMPLE



대표

현춘호

No.51

호샘플상사

호샘플상사는 30년 넘게 패션업에 종사해 온 현춘호 대표가 이끄는 샘플업체이다. 유명 패션브랜드에서 경력을 쌓은 현대표는 디자이너나 패턴사가 미처 생각하지 못한 디테일까지 생각해 내는 전문가이다. 주생산품목은 여성토털과 남성 골프웨어이며 주거래처는 패션브랜드 기업, 디자이너 브랜드, 동대문 도매시장, 인터넷쇼핑몰이다.

설립연도	2021
사업자등록증	유
연락처	010-5216-5798
주소	다산로33다길 38, 202호
업태구분	샘플
주생산품목	여성토털, 남성 골프웨어
특화품목	토털
주거래처	패션브랜드 기업, 디자이너 브랜드, 동대문 도매시장, 인터넷쇼핑몰
소량생산	○

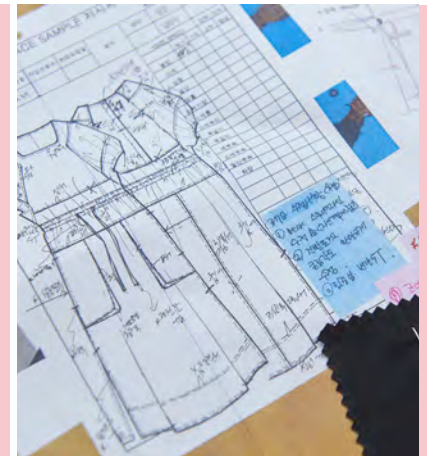

SAMPLE







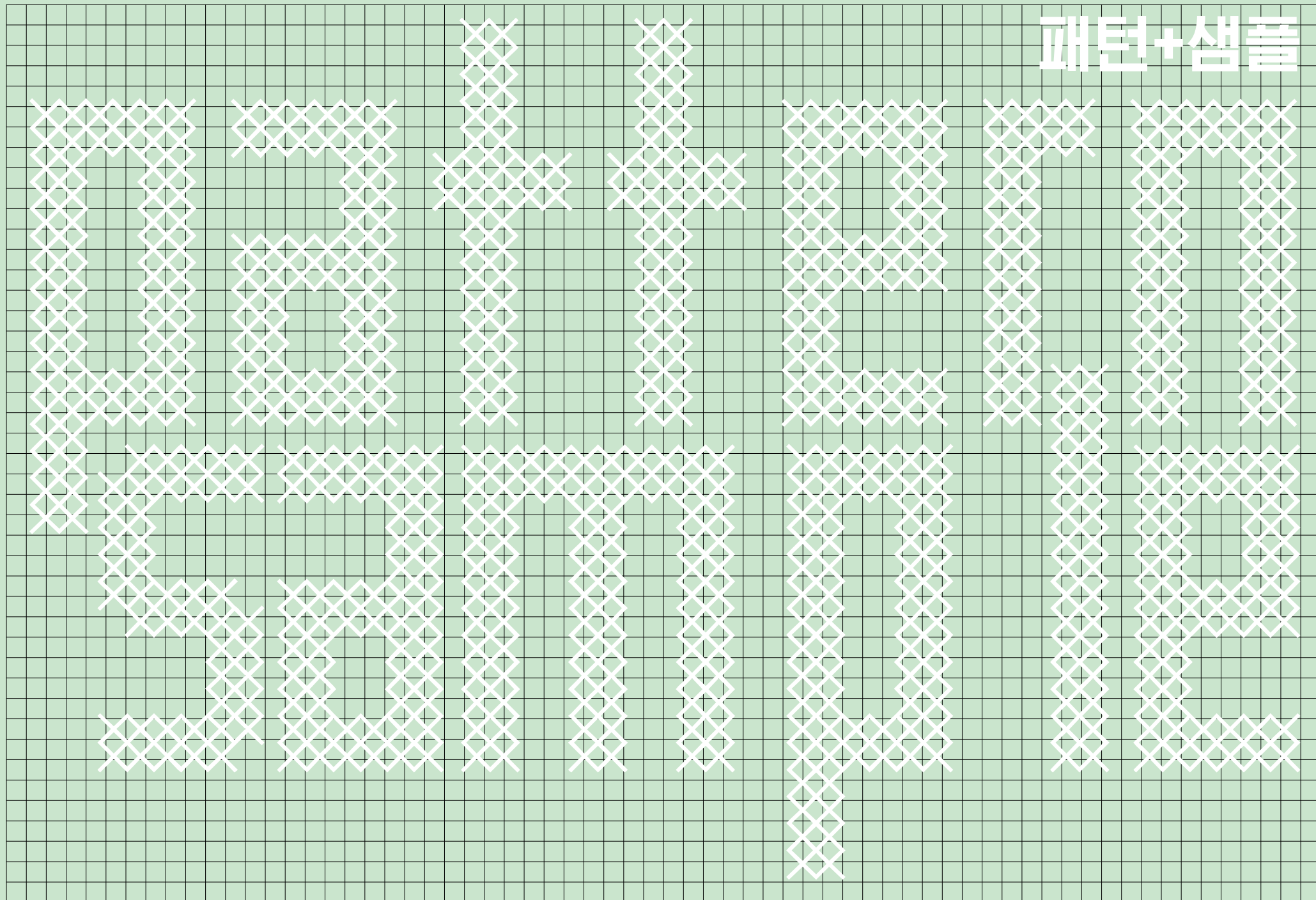

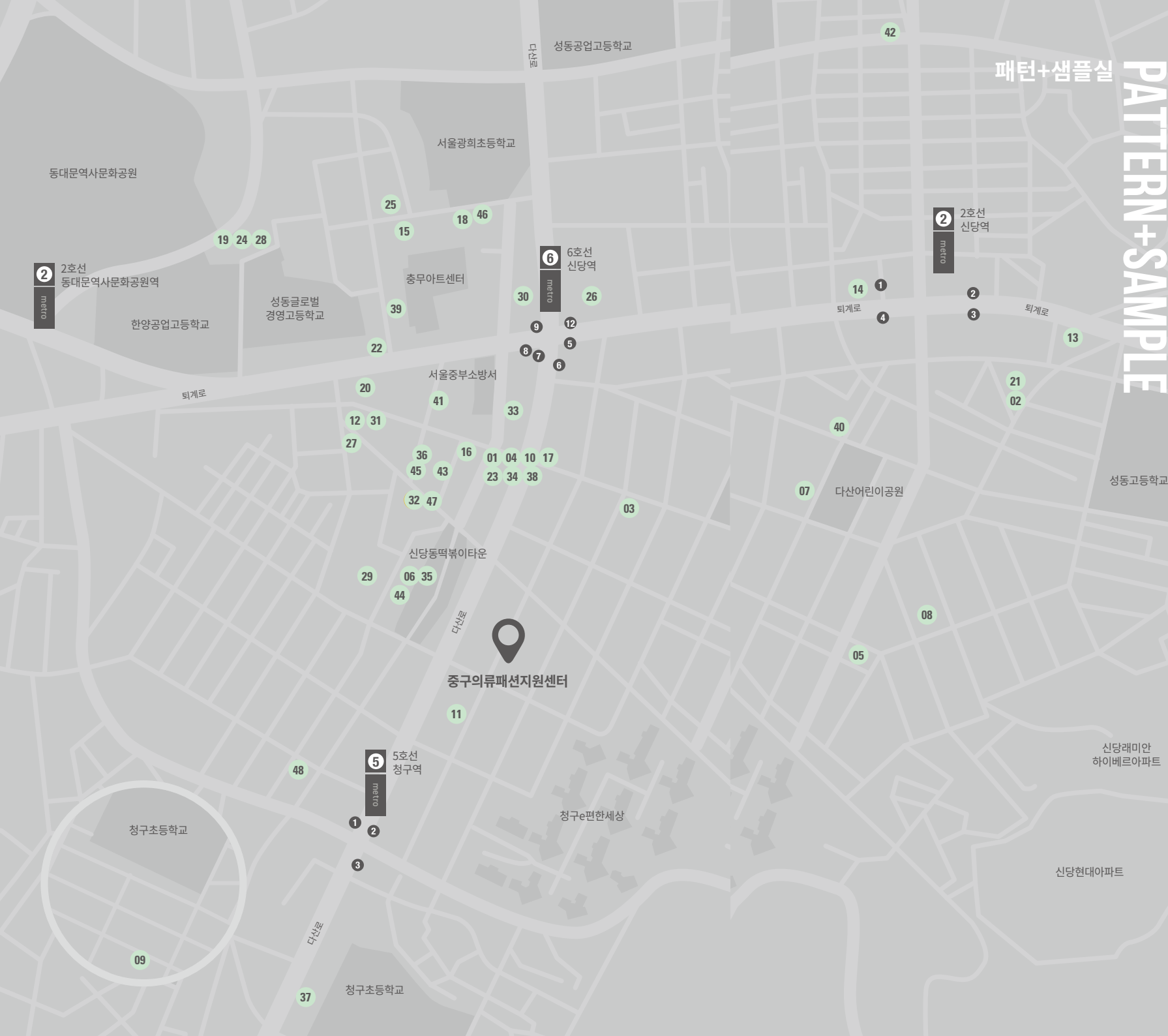

패턴+샘플실 PATTERN+SAMPLE

- 1 넥스패턴
- 2 뉴에이스
- 3 대박상사
- 4 대성
- 5 더스타일컴
- 6 동원패션
- 7 디엔지엘
- 8 푸또모
- 9 라드랩
- 10 라임
- 11 레드패션
- 12 로젤패턴
- 13 리얼와이
- 14 멀티디자인
- 15 문라이징
- 16 부림
- 17 비앤비
- 18 세영기획
- 19 시선
- 20 씨엔케이(C&K)
- 21 에스엘상사
- 22 에스엠
- 23 엘리샤벳
- 24 엘리제레
- 25 엘에스
- 26 엠엔케이(M&J)
- 27 예프
- 28 옷박사 다루리
- 29 유니크
- 30 유민사
- 31 유성 씨엔에스
- 32 인성기획
- 33 정원
- 34 제이디디와이(지동다유)
- 35 제이케이
- 36 젠
- 37 주식회사 탐에스패턴연구소
- 38 준피가로
- 39 케이준
- 40 코드강
- 41 크크샘플
- 42 패션앤드
- 43 패션파트너
- 44 패턴하루
- 45 패턴하우스
- 46 한스 기획
- 47 DH기획
- 48 JS 패턴 컴퍼니



No.01

넥스패턴

넥스패턴은 김동욱 대표가 운영하는 패턴·샘플전문업체이다. 40년 경력의 김 대표와 30년 경력의 샘플사가 패턴과 샘플제작을 직접 맡고 있다. 패션브랜드 기업, 디자이너 브랜드, 수출회사 등이 주 거래업체이며 토털웨어의 패턴·샘플 제작을 맡고 있고, 여성복이 주력 생산품목이다.

설립연도	2015
사업자등록증	유
연락처	010-8121-7778
주소	다산로39길 1, 303호
업태구분	패턴+샘플
주생산품목	토털웨어
특화품목	여성토털
주거래처	패션브랜드 기업, 디자이너 브랜드, 동대문 도매시장, 수출회사
소량생산	×



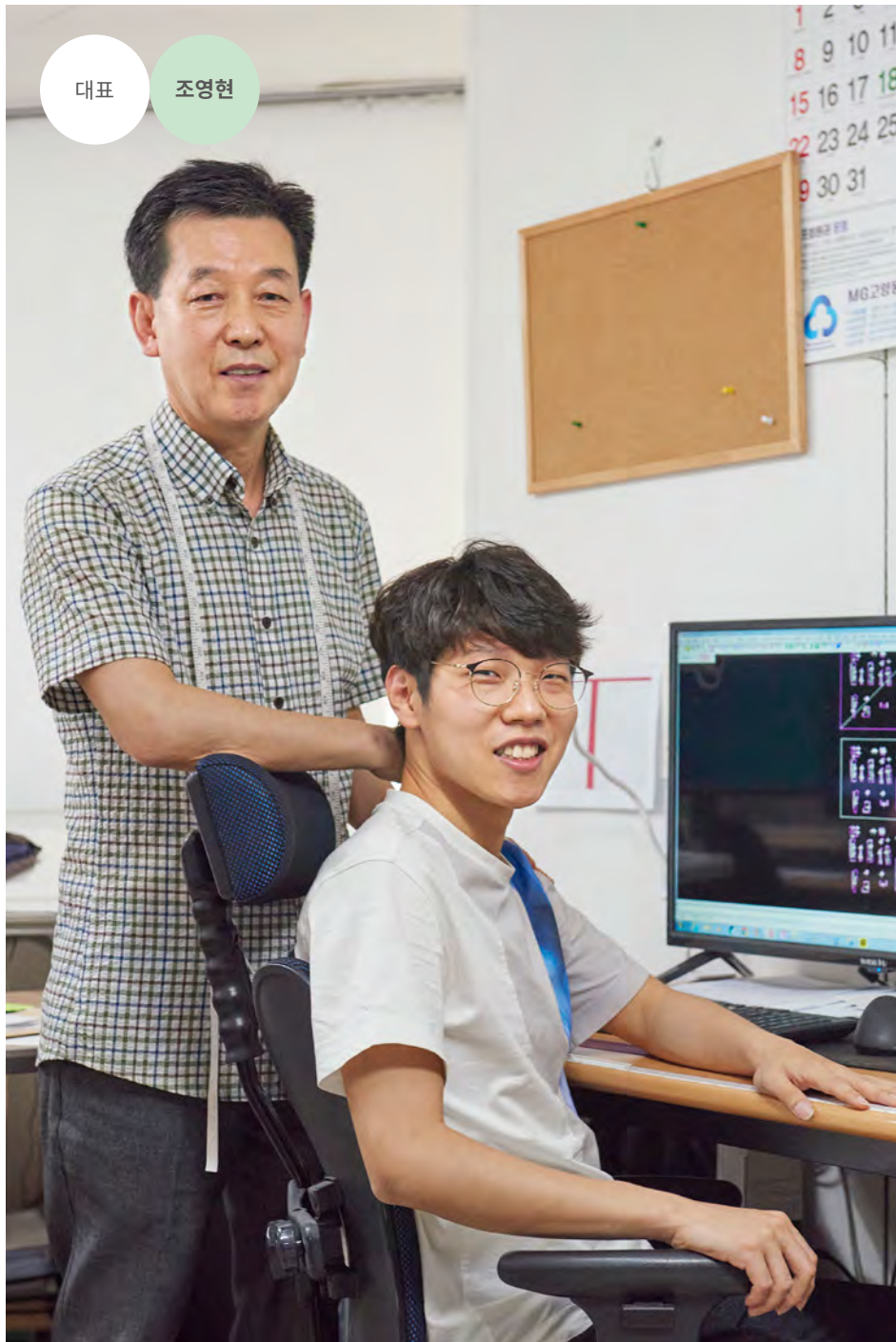

대표

조영현

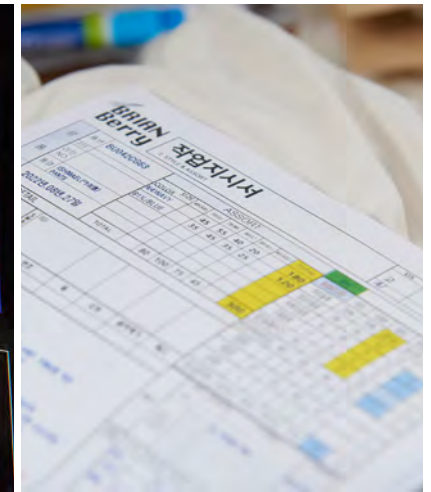

No.02

뉴에이스

뉴에이스는 유명 패션브랜드에서 30년 넘는 경력을 쌓은 조영현 대표가 2021년 설립한 패턴업체이다. 패션브랜드에서 일한 경력을 살려 신생 패션업체와 온라인 쇼핑몰 신생 브랜드 컨설팅을 겸하고 있다. 컴퓨터를 전공한 아들 조창성 씨가 CAD 작업을 하며 아버지의 대를 잇고 있다.

설립연도	2021
사업자등록증	유
연락처	010-9865-6049
주소	퇴계로88길 20, B동 209호
업태구분	패턴+샘플
주생산품목	남녀토털, 캐주얼웨어, 스포츠웨어, 유니폼
특화품목	여성정장
주거래처	패션브랜드 기업, 디자이너 브랜드, 동대문 도매시장, 인터넷쇼핑몰
소량생산	×

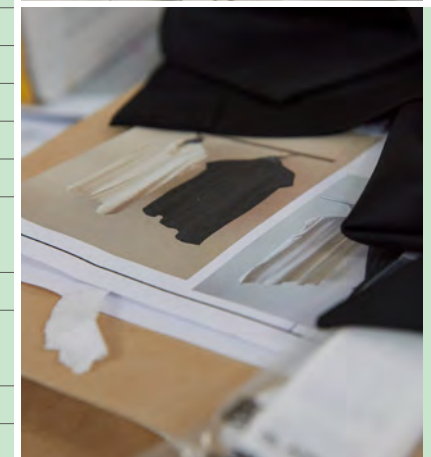

PATTERN + SAMPLE



대표

김원석



No.03

대박상사

대박상사는 50년 경력의 봉제, 재단 마스터 김원석 대표가 운영하는 패턴·샘플 전문업체이다. 김 대표는 2018년 봉제역사관 주관의 봉제, 재단 마스터에 동시 선정되었다. 토털웨어의 패턴·샘플 제작이 가능하며, 스포츠웨어와 레저 특수복 제작도 가능하다.

설립연도	2012
사업자등록증	유
연락처	010-2498-3163
주소	다산로40길 24, 우정빌딩 4층
업태구분	패턴+샘플
주생산품목	토털웨어
특화품목	토털웨어
주거래처	패션브랜드 기업, 디자이너 브랜드, 인터넷쇼핑몰, 수출회사
소량생산	×



PATTERN + SAMPLE



대표

유옥자



No.04

대성

대성은 유옥자 대표가 운영하는 패턴 샘플 전문 업체이다. 35년 경력의 유 대표를 비롯하여 패턴사 1인이 함께 패턴과 샘플 작업을 진행한다. 패션브랜드 기업, 디자이너 브랜드 수출회사, 프로모션과 협력하며 여성복을 비롯한 토탈패션의 제작을 맡고 있다.

설립연도	2016
사업자등록증	유
연락처	010-5661-5023
주소	다산로39길 1, 홍익빌딩 309호
업태구분	패턴+샘플
주생산품목	토탈패션
특화품목	여성복
주거래처	패션브랜드 기업, 디자이너 브랜드, 수출회사, 인터넷쇼핑몰, 프로모션
소량생산	○



PATTERN + SAMPLE

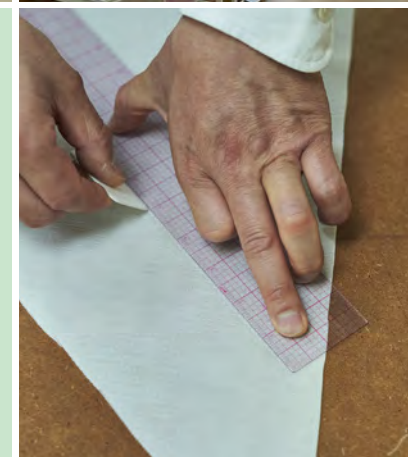

No.05

더스타일컴

더스타일컴은 양정환 대표가 운영하는 패턴 샘플 업체이다. 의상실, 수출회사, 국내 패션브랜드 기업에서 다년간 재직한 양정환 대표는 토탈패션의 패턴·샘플 제작이 가능하며, 유아동복, 여성복, 핸드메이드 코트, 다이마르(레깅스) 등 패턴 샘플부터 소량생산까지 One Stop 진행 가능한 업체이다.

설립연도	2016
사업자등록증	유
연락처	010-2390-1919
주소	다산로38길 60, 202호
업태구분	패턴+샘플
주생산물목	토탈패션
특화품목	여·남성복
주거래처	패션브랜드 기업, 디자이너 브랜드, 프로모션
소량생산	○



PATTERN + SAMPLE



대표

조오덕



No.06

동원패션

동원패션은 조오덕 대표가 운영하는 패턴 샘플 업체이다. 패턴사 1인과 샘플사 3인이 상주하는 업체로 토털패션의 패턴 샘플 제작이 가능하며 특히 여성복을 특화품목으로 생산하고 있다. 동대문 도매시장과 인터넷쇼핑몰과 주로 협력하며 소량 생산도 가능하다.

설립연도	2018
사업자등록증	유
연락처	010-3105-9119
주소	퇴계로 76길 50-1, 2층
업태구분	패턴+샘플
주생산품목	토털패션
특화품목	여성복
주거래처	동대문 도매시장, 인터넷쇼핑몰
소량생산	○



PATTERN + SAMPLE



No.07

디엔지엘

디엔지엘은 방두호 대표가 이끄는 패턴업체이다. 37년 경력의 방두호 대표는 패션브랜드 기업에서 26년 동안 패턴을 담당해 온 전문가이다. 특화품목은 여성토털이며 고난이도의 디테일을 완벽하게 표현한다. 주요 거래처는 패션브랜드기업, 디자이너브랜드, 동대문 도매시장이며 샘플 작업도 가능하다.

설립연도	2018
사업자등록증	유
연락처	010-6607-4347
주소	다산로42나길 16, 1층
업태구분	패턴+샘플
주생산품목	남녀토털, 캐주얼웨어, 스포츠웨어, 유니폼
특화품목	여성토털
주거래처	패션브랜드기업, 디자이너 브랜드, 동대문 도매시장, 인터넷쇼핑몰
소량생산	×



대표

정태순



"내가 만든 옷을 사람들이 입고 다닐 때가 가장 행복한 것 같아요. 한 걸 입고 그냥 버려지는 옷이 아니라 원단의 퀄리티나 바느질이 좋아서 오랫동안 입을 수 있는 옷을 만들고 싶고, 세계에서 대한민국을 대표할 수 있는 브랜드 '뚜또모'를 만들고 싶습니다."

No.08

뚜또모

뚜또모는 봉제마스터 정태순 대표가 운영하는 패턴 샘플 전문 업체이다. 디자이너 브랜드와 인터넷쇼핑몰과 협력하여 다이마루 패턴 샘플 제작을 진행할 뿐 아니라 뚜또모 자체 브랜드와 숏도 운영하고 있다. 그 외에도 연예인 특수 의상 제작도 맡아서 제작한다. 다수의 샘플사가 상주하며 소량 생산도 가능하다.

설립연도	2019
사업자등록증	유
연락처	010-8703-7900
주소	퇴계로 88다길 14-5, 3층
업태구분	패턴+샘플
주생산물목	토털패션
특화품목	여성복
주거래처	디자이너 브랜드, 인터넷쇼핑몰, 연예인 의상제작
소량생산	○



PATTERN + SAMPLE



No.09

라드랩

라드랩은 패션디자인을 전공한 이선웅 대표가 2021년 창업한 패턴업체이다. 라드랩의 경쟁력은 CAD로 100% 작업하고 3D CLO를 이용해 가봉 느낌까지 볼 수 있다. 주요 품목은 남성 정장류가 약 80%를 차지한다. 주요 거래처는 패션브랜드 기업, 디자이너 브랜드, 동대문 도매시장과 인터넷쇼핑몰이며 샘플 작업도 가능하다.

설립연도	2021
사업자등록증	유
연락처	010-4244-9488
주소	다산로20길 34, 3층
업태구분	패턴+샘플
주생산품목	남성 정장, 캐주얼웨어, 스포츠웨어, 유니폼
특화품목	남성 정장과 캐주얼
주거래처	패션브랜드 기업, 디자이너 브랜드, 동대문 도매시장, 인터넷쇼핑몰
소량생산	○



대표

라도준



No.10

라임

라임은 40년 경력의 패턴사 라도준 대표가 운영하는 패턴 샘플 전문 업체이다. 패션브랜드 기업, 디자이너 브랜드, 프로모션과 협력하여 패턴과 샘플 제작을 진행하고 있으며 유아동복을 제외한 토털패션의 제작이 가능하다.



PATTERN + SAMPLE

설립연도	2016
사업자등록증	유
연락처	010-8745-5040
주소	다산로39길 1, 홍익빌딩 307호
업태구분	패턴+샘플
주생산품목	토털패션
특화품목	여성복
주거래처	패션브랜드 기업, 디자이너 브랜드
소량생산	×



No.11

레드패션

레드패션은 구본석 대표가 운영하는 패턴·샘플 업체이다. 레드패션은 패턴에서 샘플, 미니오더까지 가능하며 여성 캐주얼웨어를 특화품목으로 내세우고 있다. 소량생산은 1~5장까지 가능하며 디자이너 브랜드, 동대문 도매시장, 인터넷쇼핑몰이 주 거래업체이다.

설립연도	2004
사업자등록증	유
연락처	010-3359-6062
주소	청구로6길 33, 3층
업태구분	패턴+샘플
주생산품목	여성정장, 캐주얼웨어
특화품목	여성 캐주얼웨어
주거래처	디자이너 브랜드, 동대문 도매시장, 인터넷쇼핑몰
소량생산	○ (최소수량: 5pcs)





대표

이건훈
(이승연)



No.12

로젤패턴

로젤패턴은 패턴사 경력 40여 년의 이건훈 대표를 주축으로 운영되는 패턴 샘플 전문 업체이다. 수 패턴, 캐드 패턴과 그레이딩이 가능하고 샘플 제작도 진행할 수 있다. 브랜드 의류회사에서 의뢰하는 리폼과 특수 수선도 맡고 있다. 주로 디자이너 브랜드, 인터넷쇼핑몰과 거래하고 있다.

설립연도	2015
사업자등록증	유
연락처	010-7414-5655
주소	다산로 39길 37, 1층
업태구분	패턴+샘플
주생산품목	토털패션
특화품목	여성복
주거래처	패션브랜드 기업, 디자이너 브랜드, 인터넷쇼핑몰
소량생산	○



PATTERN + SAMPLE



대표

양희훈

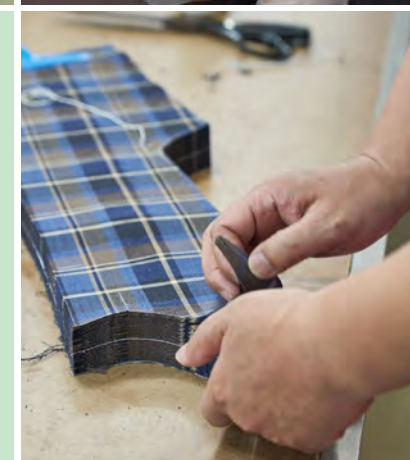

No.13

리얼와이

리얼와이는 양희훈 대표가 운영하는 패턴 샘플 전문 업체이다. 패턴과 샘플 제작, 메인 생산이 가능한 리얼와이는 우븐, 다이마루 품목이 모두 제작 가능하다. 3인의 패턴사가 상주 중이며, 샘플 및 생산 담당자 20인이 소속되어 있다.

설립연도	2014
사업자등록증	유
연락처	010-8998-7300
주소	퇴계로 450, 신영빌딩 지하1층
업태구분	패턴+샘플
주생산품목	여·남성 정장류, 캐주얼 웨어
특화품목	여성복
주거래처	디자이너 브랜드, 인터넷쇼핑몰
소량생산	○

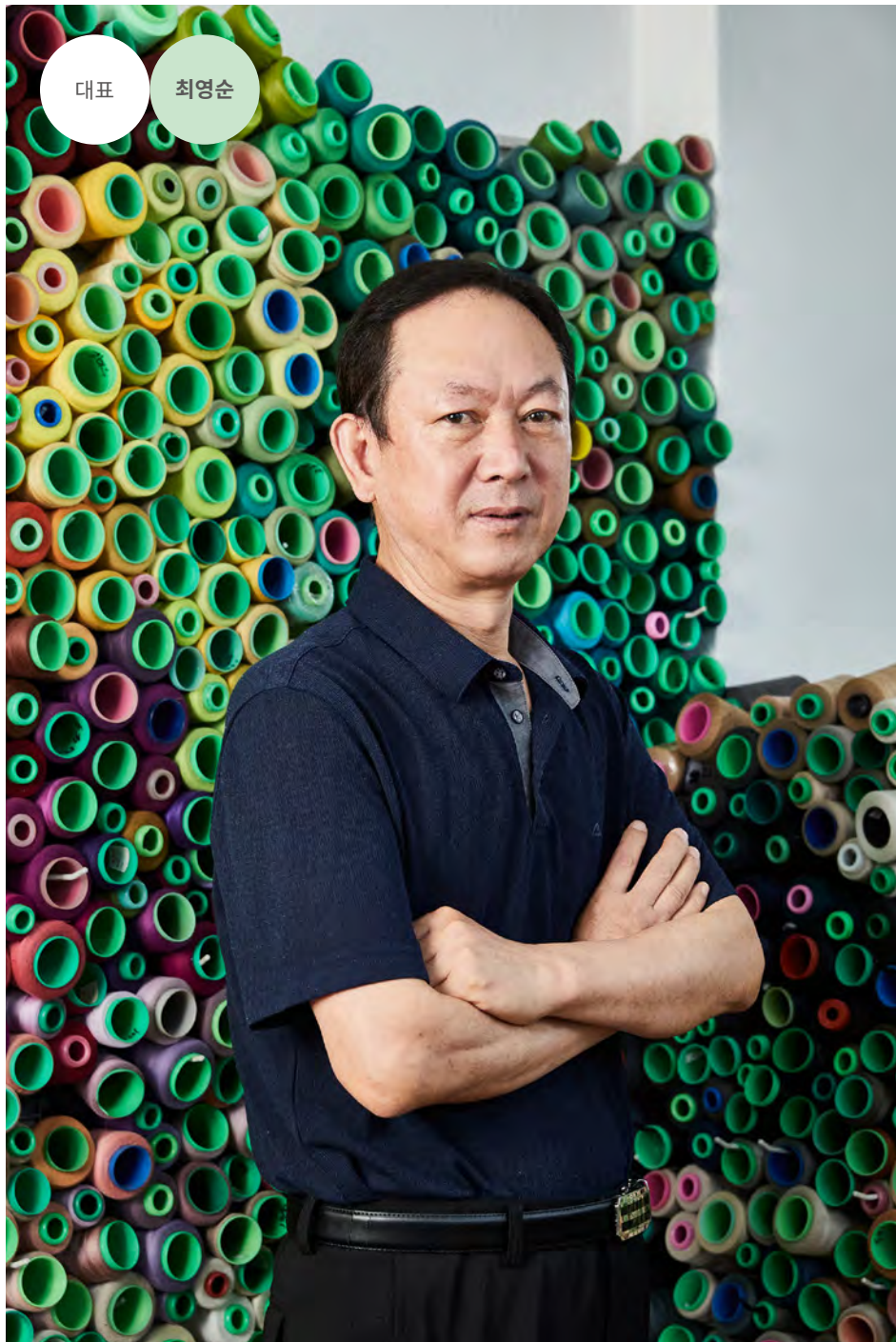

대표

최영순

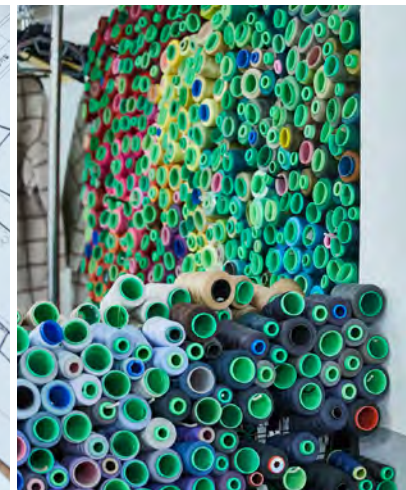

No.14

멀티디자인

멀티디자인은 최영순 대표가 운영하는 패턴 샘플 전문 업체이다. 약 40년 경력의 샘플사 최 대표는 토털패션의 샘플 제작이 가능하며 그 중에서도 여성복 샘플을 주로 제작하고 있다. 최근에는 패션브랜드 기업, 디자이너 브랜드 등과 주로 협력하여 샘플 제작을 진행하고 있다.

설립연도	2014
사업자등록증	유
연락처	010-8982-7753
주소	퇴계로 425-1, 2층
업태구분	패턴+샘플
주생산물목	토털패션
특화품목	여성복
주거래처	패션브랜드 기업, 디자이너 브랜드, 동대문 도매시장, 인터넷쇼핑몰
소량생산	×



PATTERN + SAMPLE



No.15

문라이징

문라이징은 문진식 대표가 이끄는 패턴 샘플 전문 업체이다. 40년 경력의 패턴사 문 대표를 비롯하여 다년의 경력을 보유한 샘플사 2인이 상주하고 있다. 인터넷 쇼핑몰을 비롯하여 브랜드 기업, 동대문 도매시장 등 다수의 업체와 협력하여 여·남성복 패턴 샘플 제작에 힘쓰고 있으며, 우븐과 다이마루 모두 다루는 것이 장점이다.

설립연도	2010
사업자등록증	유
연락처	010-5305-5744
주소	다산로47길 27, 두솔빌딩 503호
업태구분	패턴+샘플
주생산품목	토털패션
특화품목	여·남성복
주거래처	패션브랜드 기업, 디자이너 브랜드, 동대문 도매시장, 수출회사, 인터넷쇼핑몰
소량생산	○





No.16

부림

부림은 박대규 대표가 운영하는 패턴 샘플 전문 업체이다. 브랜드 소속 패턴사로 오랫동안 활동해온 50년 경력의 패턴사 1인과 약 40년 경력의 샘플사 박대규 대표가 상주하는 패턴 샘플 업체로 토털패션 제작이 가능하고 여성복을 특화품목으로 소량생산도 맡아서 진행하고 있다.

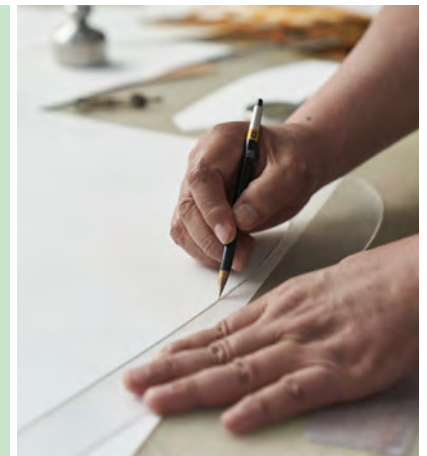

설립연도	2018
사업자등록증	유
연락처	010-4680-2777
주소	다산로 39길 11
업태구분	패턴+샘플
주생산물목	토털패션
특화품목	여성복
주거래처	패션브랜드 기업, 디자이너 브랜드, 동대문 도매시장, 인터넷쇼핑몰
소량생산	○



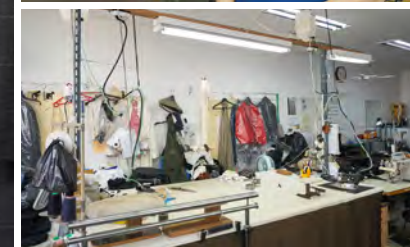

No.17

비앤비

비앤비는 전육봉 대표와 최영숙 샘플사가 함께 운영하는 패턴 샘플 전문 업체이다. 35년 경력의 패턴사와 샘플사 2인이 함께 작업하여 패션브랜드 기업, 동대문 도매시장, 인터넷쇼핑몰 업체의 패턴 샘플 제작을 진행하고 있다.

설립연도	2006
사업자등록증	유
연락처	010-5477-8117
주소	다산로39길 1, 홍익빌딩 203호
업태구분	패턴+샘플
주생산품목	토털패션
특화품목	여,남성복
주거래처	패션브랜드 기업, 동대문 도매시장, 인터넷쇼핑몰
소량생산	×



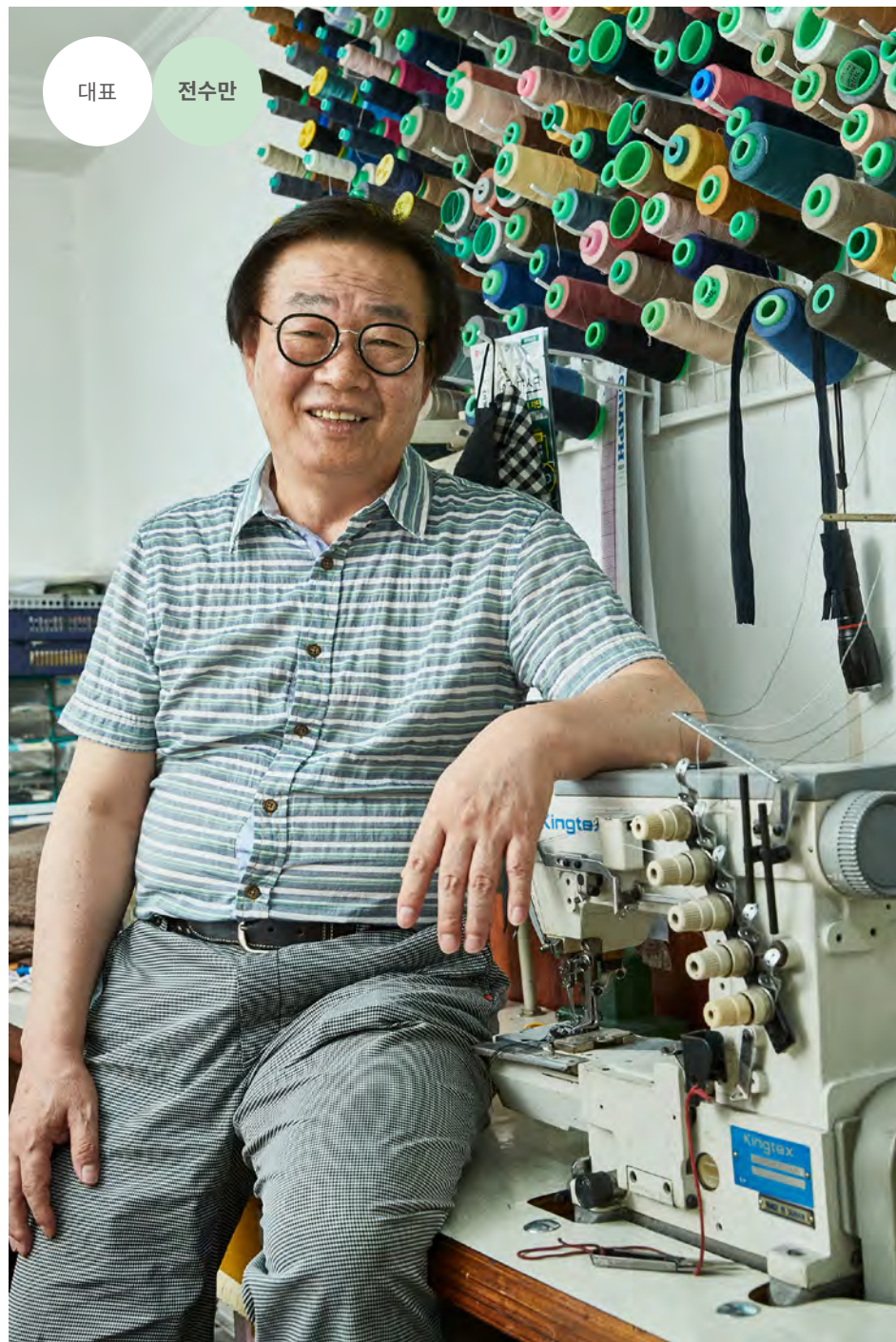

대표

전수만

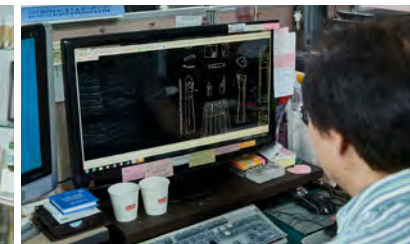

No.18

세영기획

세영기획은 전수만 대표가 운영하는 패턴 샘플 전문 업체이다. 45년 경력의 패턴사 전 대표는 패션브랜드 소속 패턴사로 활동하며 패션쇼 의상 제작은 물론 다수의 패턴 메이킹 교육 경력도 갖고 있다. 토털패션의 패턴 제작이 가능하며 여성복의 비중이 높은 편이고 패션브랜드 기업과 동대문 도매시장 등과 협력하고 있다.

설립연도	2005
사업자등록증	유
연락처	010-6216-3241
주소	다산로47길 11, 동희빌딩 504호
업태구분	패턴+샘플
주생산품목	토털패션
특화품목	여성복
주거래처	패션브랜드 기업, 동대문 도매시장, 동대문 이외 시장
소량생산	×



PATTERN + SAMPLE

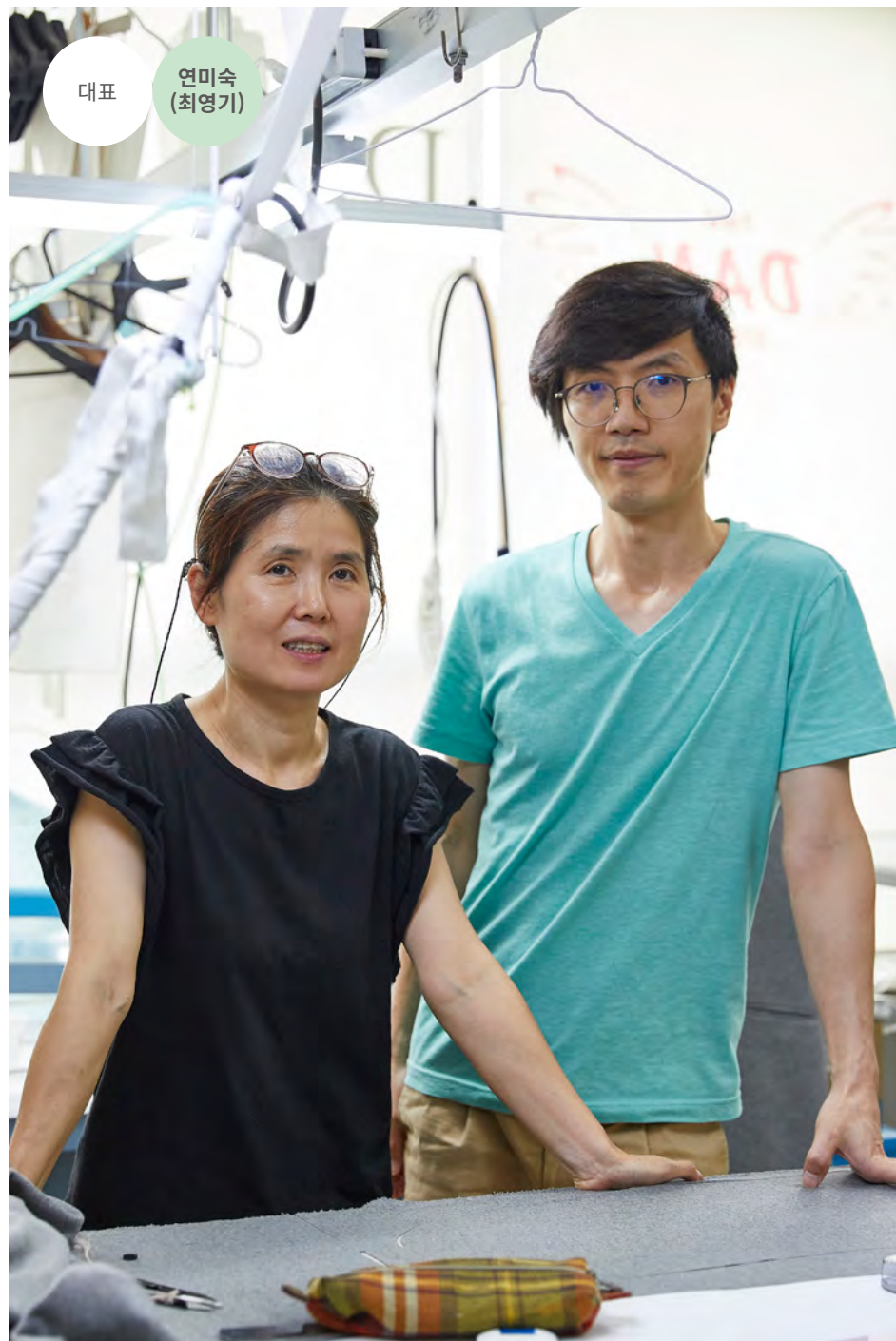

대표

연미숙
(최영기)



No.19

시선

시선은 의상학과 졸업후 샘플사로 활동하고 있는 연미숙 대표와 패턴사 최영기가 함께 하는 패턴·샘플전문업체이다. ODA패션콩쿨 대상을 수상하여 유럽연수를 다녀온 연 대표는 여성 토털웨어의 샘플 제작외에도 대학 졸업작품과 포트폴리오 제작에도 열정을 보이고 있는 것이 특징이다. 패션브랜드, 디자이너 브랜드와 거래하며 패턴사 최영기와 함께 패턴에서 샘플까지 제작을 책임지고 있다.

설립연도	2019
사업자등록증	유
연락처	010-6800-7666
주소	을지로45길 46, 동대문패션비즈센터 601호
업태구분	패턴+샘플
주생산품목	토털웨어
특화품목	여성토털
주거래처	패션브랜드 기업, 디자이너 브랜드, 동대문 도매시장, 인터넷쇼핑몰
소량생산	○ (최소수량: 30pcs)





대표

강용국



No.20

씨엔케이(C&K)

씨엔케이는 강용국 대표가 운영하는 패턴·샘플전문업체이다. 40년 경력의 강 대표와 샘플사가 상주하고 있으며 토털웨어의 패턴·샘플 제작이 가능하다. 수패턴과 캐드패턴이 모두 가능하며 최근에는 각종 유니폼의 패턴·샘플 제작을 맡고 있다.

설립연도	2019
사업자등록증	유
연락처	010-4631-7036
주소	퇴계로384, 302호
업태구분	패턴·샘플
주생산품목	토털웨어
특화품목	유니폼
주거래처	패션브랜드 기업, 디자이너 브랜드, 동대문 도매시장, 인터넷쇼핑몰, 수출회사
소량생산	×





No.21

에스엘상사

에스엘상사는 황호승 대표가 2015년 설립한 샘플업체로 패턴 작업도 가능하다. 40년 경력의 황호승 대표는 의상실에서 봉제와 패턴을 배우면서 옷 만드는 재미와 옷의 맵시에 빠졌다. 황호승 대표는 '최선을 다해 생산한다'는 초심을 지금도 지키고 있다. 패션브랜드 기업, 디자이너 브랜드는 물론 청담동 맞춤 예복에 이르기까지 다양한 고객이 에스엘상사의 거래처다.

설립연도	2015
사업자등록증	유
연락처	010-9918-8589
주소	퇴계로88길 20, B동 209호
업태구분	패턴+샘플
주생산품목	여성토털, 남성 캐주얼웨어, 스포츠웨어
특화품목	여성 정장, 여성 예복
주거래처	패션브랜드 기업, 디자이너 브랜드, 인터넷쇼핑몰
소량생산	○



대표

박호영



No.22

에스엠

에스엠은 박호영 대표가 이끄는 패턴 샘플 전문 업체이다. 여성 브랜드의 소속 패턴사로 경력을 시작한 박 대표는 브랜드 기업, 동대문 디자이너 브랜드를 포함하여 다양한 패턴 제작을 진행하고 있다. 상주하는 샘플사와 함께 작업을 진행하고 있으며 패턴과 샘플을 연계하여 진행할 수 있다.

설립연도	2010
사업자등록증	유
연락처	010-5474-7683
주소	퇴계로 383, 2층
업태구분	패턴+샘플
주생산물목	토털패션
특화품목	토털
주거래처	패션브랜드 기업, 디자이너 브랜드, 동대문 도매시장
소량생산	○



PATTERN + SAMPLE



대표

이봉규



No.23

엘리샤벳

엘리샤벳은 이봉규 대표가 운영하는 패턴·샘플전문업체이다. 50년 이상의 경력을 보유한 이 대표는 패션브랜드 기업, 디자이너 브랜드와 주로 협력하여 토털웨어의 패턴·샘플을 제작하며 여성복을 주력 생산품목으로 두고 있다.

설립연도	2019
사업자등록증	유
연락처	010-9004-6466
주소	다산로39길 1, 홍익빌딩 207호
업태구분	패턴+샘플
주생산품목	토털웨어
특화품목	여성토털
주거래처	패션브랜드 기업, 디자이너 브랜드
소량생산	×





대표

김규순



No.24

엘리제레

엘리제레는 라사라 패션 출신의 김규순 대표가 운영하고 있는 패턴 샘플 전문 업체이다. 디자이너 출신의 김규순 대표는 디자인 개발에서 패턴 샘플 제작까지 종합 컨설팅이 가능한 것도 특징이다. 청바지 리폼, 유아동복, 수영복, 무용복, 모델리스트, 소품까지 제작이 가능하며 수출회사와 대학생의 포트폴리오 제작도 가능하다.

설립연도	2019
사업자등록증	유
연락처	010-3955-4317
주소	을지로45길 46, 동대문패션비즈센터 506호
업태구분	패턴+샘플
주생산품목	토탈패션
특화품목	디자인 개발에서 일러스트 패턴 샘플까지 종합 컨설팅, 청바지 리폼, 소품, 가방, 모자, 유아동복
주거래처	수출회사, 대학생 포트폴리오
소량생산	○



PATTERN + SAMPLE



대표

박용현
신애순



No.25

엠에스

엠에스는 박용현 대표와 신애순 샘플사가 운영하는 패턴·샘플전문업체이다. 패턴사 1인과 샘플사 2인이 상주하며 토탈패션의 패턴·샘플 제작을 맡고 있다. 패션브랜드 기업, 디자이너 브랜드 등 다양한 거래처와 협력하고 있으며 여성복의 패턴·샘플 제작 비중이 높다.



설립연도	2015
사업자등록증	유
연락처	010-4981-7732
주소	다산로 47길 32, 2층
업태구분	패턴+샘플
주생산품목	토탈웨어
특화품목	토탈웨어
주거래처	패션브랜드 기업, 디자이너 브랜드, 동대문 도매시장, 인터넷쇼핑몰
소량생산	×



PATTERN + SAMPLE



대표

문금영

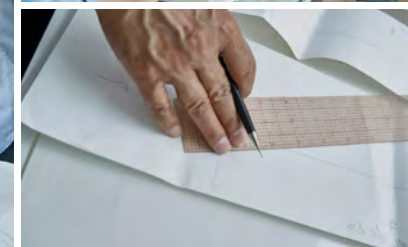

No.26

엠엔제이(M&J)

엠엔제이는 국내 내셔널 브랜드와 해외 뉴욕 등지에서 패턴사로 활동해온 경력 40년의 문금영 대표가 이끄는 업체이다. 엠엔제이는 여성정장류를 비롯하여 토털패션의 패턴과 샘플 제작이 모두 가능하다. 또한 문 대표는 전문가 양성에도 힘쓰며 별도의 패턴 연구실도 운영하여 수 패턴 및 캐드 패턴 교육을 진행하고 있다.

설립연도	2017
사업자등록증	유
연락처	010-3968-0110
주소	다산로 258(리마크빌 A동 502호)
업태구분	패턴+샘플
주생산물목	토털패션
특화품목	여성 정장류
주거래처	패션브랜드 기업, 디자이너 브랜드, 동대문 도매시장
소량생산	×



PATTERN + SAMPLE

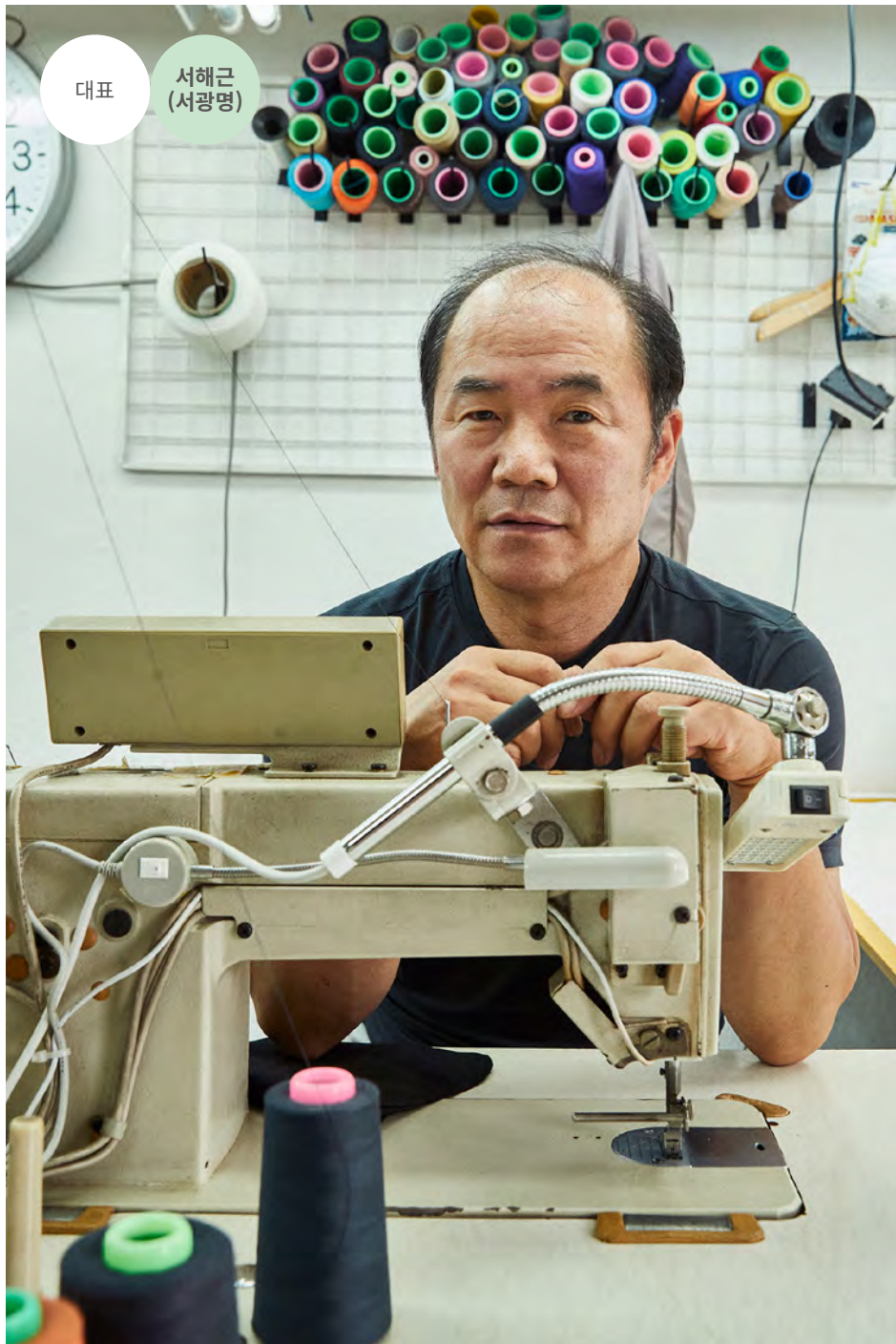

대표

서해근
(서광명)



No.27

에프

에프는 서해근 대표가 운영하는 패턴 샘플 전문 업체이다. 중구에서 30년째 패턴 샘플 업체를 운영하고 있는 서 대표는 토털패션의 패턴 샘플 제작이 가능하다. 그중에서 특히 아웃도어 의류를 특화품목으로 오리털 패딩 등의 패턴 샘플 제작도 가능하다.



설립연도	2020
사업자등록증	유
연락처	010-4026-0570
주소	다산로 33다길 34, 4층
업태구분	패턴+샘플
주생산품목	토털패션
특화품목	아웃도어 전문
주거래처	패션브랜드 기업, 디자이너 브랜드, 동대문 도매시장, 수출회사, 인터넷쇼핑몰
소량생산	○



PATTERN + SAMPLE



대표

김희진
김영도



No.28

옷박사 다우리

옷박사 다우리는 김희진 대표와 50년 이상 경력의 김영도 패턴사가 함께 설립한 패턴 샘플 제작 업체이다. 다우리는 이대 의상실, 패션브랜드, 부티크 경력을 가진 40년 이상 경력의 패턴 및 그레이딩사 4인과 샘플사 1인의 연합으로 운영되고 있다. 토털패션의 패턴과 샘플을 연계하여 진행할 수 있다.

설립연도	2011
사업자등록증	유
연락처	010-8925-8650
주소	을지로45길 46, 동대문패션비즈센터 703호
업태구분	패턴+샘플
주생산물목	토털패션
특화품목	여성정장류, 스포츠 아웃도어
주거래처	패션브랜드 기업, 디자이너 브랜드, 동대문 도매시장, 수출회사, 인터넷쇼핑몰, 프로모션
소량생산	×



PATTERN + SAMPLE

대표

유만식



No.29

유니크

유니크는 유만식 대표가 운영하는 패턴 샘플 전문 업체이다. 90년대부터 데님 전문 패턴, 샘플 업체를 운영해온 유 대표는 수출회사와 주로 협력해왔으며 일본과 오랫동안 거래해왔다. 유 대표는 대표 패턴사로 디자인 개발 및 샘플사 경력도 있으며 현재 생산 대행도 가능한 업체도 보유하고 있다.

설립연도	2020
사업자등록증	유
연락처	010-5412-1789
주소	다산로 33나길 8, 2층
업태구분	패턴+샘플
주생산품목	토털패션
특화품목	데님류
주거래처	패션브랜드 기업, 디자이너 브랜드, 동대문 도매시장, 수출회사, 인터넷쇼핑몰
소량생산	○



PATTERN + SAMPLE



대표

김봉진



No.30

유민사

유민사는 김봉진 대표가 이끄는 샘플업체이다. 김봉진 대표는 전국기능경기대회 은메달, 국제기능올림픽대회 금메달, 동탑산업훈장을 수상한 40여 년 경력의 전문가이다. 김봉진 대표는 쉬운 방법을 알고 있어도 자신만의 원칙은 철저히 지키는 데 이것이 바로 고객이 유민사를 찾는 이유이기도 하다. 패턴 작업과 여성토털웨어 제작이 가능하다.

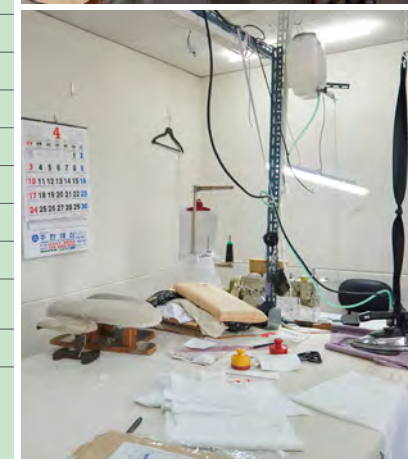
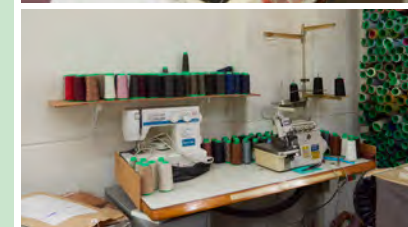

PATTERN + SAMPLE

설립연도	2016
사업자등록증	유
연락처	010-6730-1529
주소	다산로 253-1, 403호
업태구분	패턴+샘플
주생산물목	여성의류
특화품목	여성토털
주거래처	패션브랜드 기업, 디자이너 브랜드
소량생산	×



대표

윤재연



No.31

유성 씨앤에스

유성 씨앤에스는 윤재연 대표가 운영하는 패턴·샘플전문업체이다. 윤 대표는 오랜기간 일본 수출회사에서 근무한 경력을 바탕으로 다이마루, 특수복을 주 특화품목으로 내세우게 되었다. 수영복과 레오타드 등 특종 샘플제작을 주로 맡고 있으며 그 외의 토털패션의 패턴·샘플 제작도 가능하다.

설립연도	2009
사업자등록증	유
연락처	010-6624-6270
주소	다산로39길 31, 1층
업태구분	패턴+샘플
주생산품목	스포츠웨어
특화품목	스포츠웨어, 레오타드
주거래처	패션브랜드 기업, 디자이너 브랜드
소량생산	×



PATTERN + SAMPLE

대표

노광수



No.32

인성기획

인성기획은 노광수 대표가 운영하는 패턴·샘플전문업체이다. 패턴과 그레이딩, 샘플 제작, 소량생산까지 가능한 업체로 40년 경력의 패턴사이자 재단사 노 대표와 샘플사가 상주하고 있다. 토털웨어 제작이 가능하며 특히 여성복에 주력하고 있다.

설립연도	2009
사업자등록증	유
연락처	010-6248-1625
주소	다산로35길 19, 1층
업태구분	패턴+샘플
주생산품목	토털웨어
특화품목	여성토털
주거래처	패션브랜드 기업, 디자이너 브랜드, 동대문 도매시장, 인터넷쇼핑몰
소량생산	×



PATTERN + SAMPLE

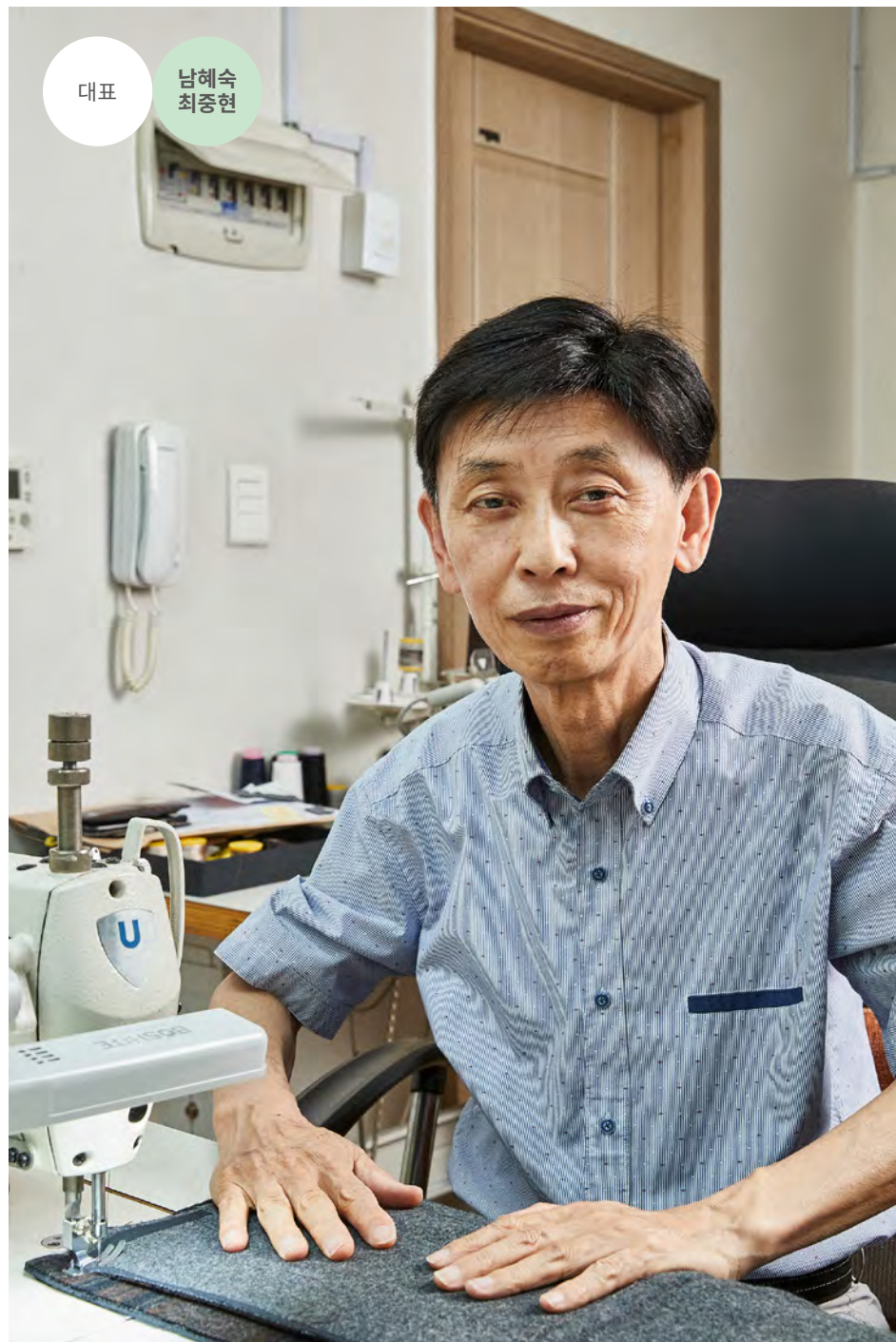

No.33

정원

정원은 최중현 샘플사와 남혜숙 대표가 함께 운영하는 패턴 샘플 전문 업체이다. 40년 경력의 패턴사와 샘플사 2인이 함께 작업하는 정원은 토털패션의 패턴 샘플 제작이 가능하며 디자이너 브랜드, 동대문 도매시장, 인터넷쇼핑몰 등과 협력하고 있다.

설립연도	2017
사업자등록증	유
연락처	010-9885-4490
주소	다산로 241, 홍순빌딩 503호
업태구분	패턴+샘플
주생산품목	토털패션
특화품목	여성복
주거래처	디자이너 브랜드, 동대문 도매시장, 동대문 이외 시장, 인터넷쇼핑몰
소량생산	×





대표

김인명
박은숙



No.34

제이디디와이(지동다운)

지동다운은 김인명 대표와 박은숙 샘플사가 함께 운영하는 패턴 샘플 전문 업체이다. 40년 경력의 패턴사와 샘플사가 함께 작업하며 여·남성 정장류를 특화품목으로 제작한다. 패션브랜드 기업, 디자이너 브랜드, 동대문 도매시장, 인터넷쇼핑몰과 주로 협력하고 있다.



설립연도	2017
사업자등록증	유
연락처	010-8862-8061
주소	다산로39길 1, 홍익빌딩 306호
업태구분	패턴+샘플
주생산품목	토털패션
특화품목	여·남성정장류
주거래처	패션브랜드 기업, 디자이너 브랜드, 동대문 도매시장, 인터넷쇼핑몰
소량생산	×

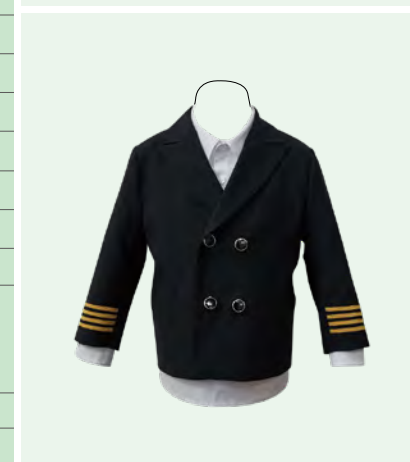

PATTERN + SAMPLE

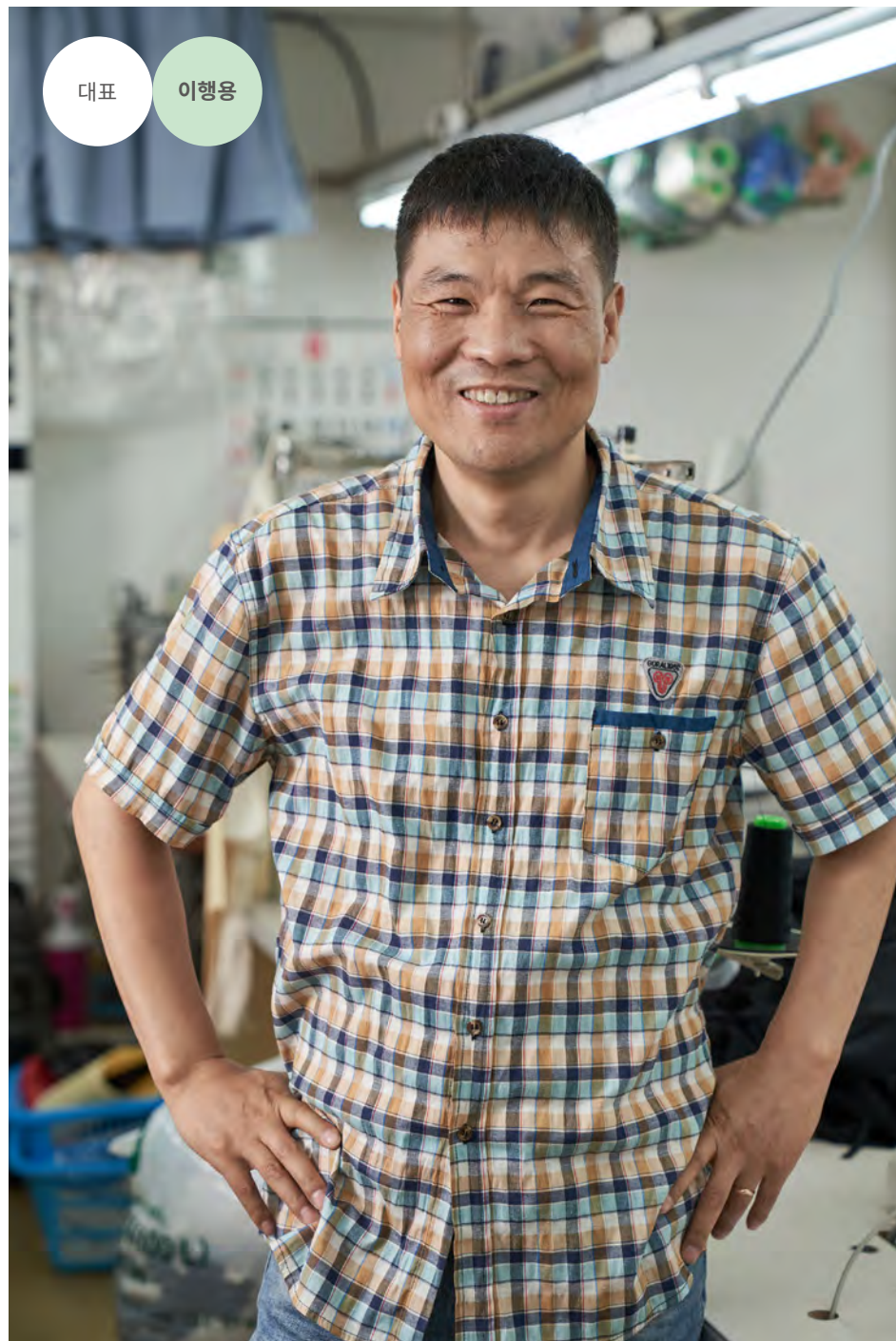

No.35

제이케이

JK는 이행웅 대표가 이끄는 패턴 샘플 업체이다. 업계 40년 경력의 이 대표는 패션브랜드 기업, 디자이너 브랜드, 동대문 도매시장 등의 업체와 협력하여 패턴 샘플 제작을 진행하고 있으며 모든 종류의 의류를 생산할 수 있다.

설립연도	2007
사업자등록증	유
연락처	010-6220-0432
주소	퇴계로 76길 50-1, 1층
업태구분	패턴+샘플
주생산품목	토털패션
특화품목	토털
주거래처	패션브랜드 기업, 디자이너 브랜드, 동대문 도매시장, 인터넷쇼핑몰
소량생산	○





대표

이용태

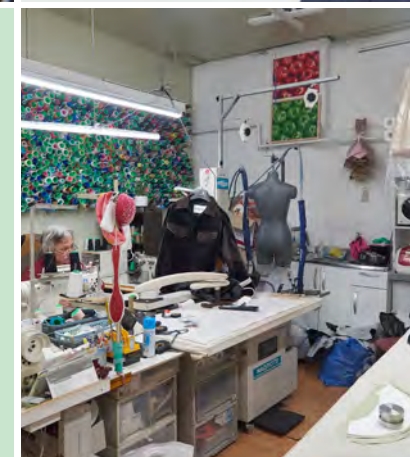

PATTERN + SAMPLE

No.36

젠

젠은 명동의상실에서 봉제를 시작한 이용태 대표가 운영하는 샘플업체로 패턴 작업도 가능하다. 선이 많이 들어가는 복잡한 공정도 손이 척척 맞는 이용태 대표와 조운숙 씨는 인력 구하기가 어려운 패션업계에서 최고의 파트너이자 동료이기도 하다. 젠은 여성 재킷과 원피스를 위주로 여성토털 샘플이 가능하다. 젠의 주거래처는 패션브랜드 기업, 디자이너 브랜드, 인터넷쇼핑몰이다.

설립연도	2015
사업자등록증	유
연락처	010-8709-8646
주소	퇴계로74길 21
업태구분	패턴+샘플
주생산품목	남녀정장, 캐주얼웨어, 스포츠웨어, 유니폼, 유아복
특화품목	여성 재킷과 원피스, 여성토털
주거래처	패션브랜드 기업, 디자이너 브랜드, 인터넷쇼핑몰, 수출회사
소량생산	○



No.37

주식회사 탐에스패턴연구소

탐에스패턴연구소는 이미션 대표와 패턴사 김도환이 함께 운영하는 패턴·샘플전문업체이다. 패턴과 그레이딩, 샘플제작이 동시에 가능한 업체로 다수의 패턴사와 샘플사가 상주 근무하고 있다. 우븐보다 다이마루를 주로 다루고 있으며 골프와 피트니스 스포츠웨어가 특화품목이다.

설립연도	2018
사업자등록증	유
연락처	010-7143-0736
주소	다산로 168, 성원빌딩 7층
업태구분	패턴+샘플
주생산품목	토털웨어
특화품목	캐주얼 웨어
주거래처	패션브랜드 기업, 디자이너 브랜드
소량생산	×





대표

김길준

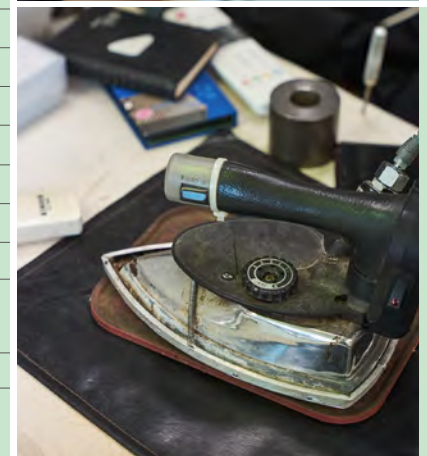
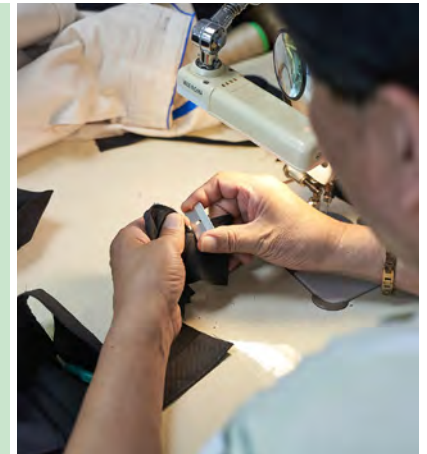

PATTERN + SAMPLE

No.38

준피가로

준피가로는 김길준 대표가 이끄는 패턴 샘플 제작 업체이다. 40년 이상의 경력자 김 대표를 비롯하여 다년간의 경력을 지닌 샘플사들이 상주하고 있다. 패션브랜드 기업, 디자이너 브랜드, 수출회사의 여성복을 비롯한 토털패션의 패턴과 샘플 제작을 진행하고 있다.

설립연도	2013
사업자등록증	유
연락처	010-8702-3868
주소	다산로39길 1 홍익빌딩, 301호
업태구분	패턴+샘플
주생산품목	토털패션
특화품목	여성복
주거래처	패션브랜드 기업, 디자이너 브랜드, 수출회사
소량생산	×

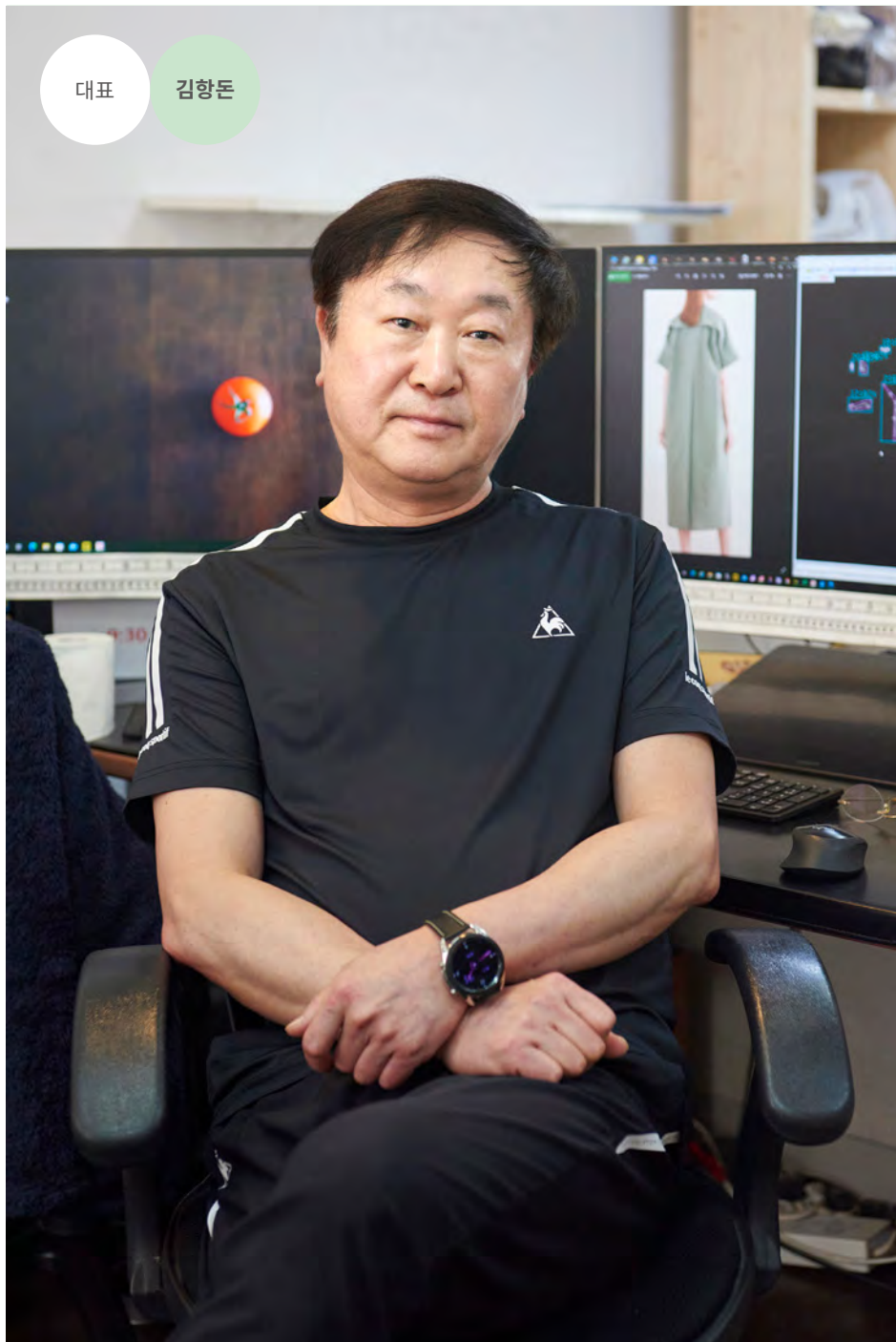

대표

김항돈



No.39

케이준

케이준은 김항돈 대표가 운영하는 패턴업체이다. 명동 의상실에서 바느질을 익힌 김항돈 대표는 1985년부터 유명 패션브랜드에서 패턴을 시작했다. 김항돈 대표는 '고객이 만족하지 않는 패턴은 만들지 않는다'는 철칙을 고수하고 있다. 패턴과 그레이딩, 샘플 작업, 원단 소요량 계산도 가능하다.

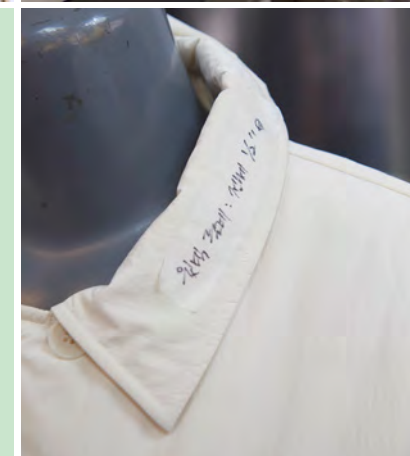

설립연도	2021
사업자등록증	유
연락처	010-5232-3937
주소	퇴계로73길 10, 1003호
업태구분	패턴+샘플
주생산품목	여성정장, 캐주얼웨어, 스포츠웨어, 유니폼
특화품목	여성도넛
주거래처	동대문 도매시장, 패션브랜드 기업, 디자이너 브랜드

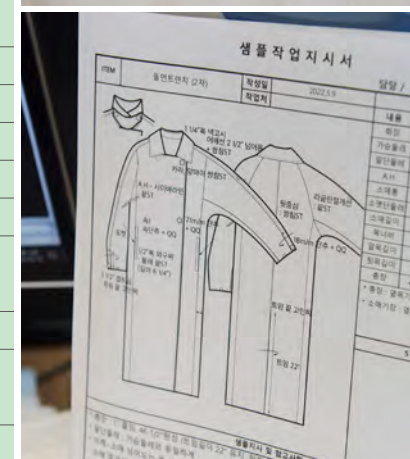

PATTERN + SAMPLE



대표

강성안



No.40

코드강

코드강은 강성안 대표가 운영하는 패턴·샘플 전문업체이다. 40년 경력의 패턴사 강 대표를 필두로 샘플사가 상주하고 있으며 패턴에서 샘플제작, 소량생산과 메인생산 연계도 가능하다. 패션브랜드 기업, 디자이너 브랜드, 동대문 도매시장 등과 협력하고 있으며 여성복을 특화품목으로 주력하고 있다.

설립연도	2018
사업자등록증	유
연락처	010-7677-7599
주소	다산로42길 43, 지층
업태구분	패턴+샘플
주생산품목	토털웨어
특화품목	여성복
주거래처	패션브랜드 기업, 디자이너 브랜드, 동대문 도매시장, 인터넷쇼핑몰
소량생산	×



PATTERN + SAMPLE



대표

김상태



No.41

크크샘플

이름에서부터 유쾌함이 느껴지는 크크샘플은 김상태 대표가 이끄는 샘플업체이다. 크크샘플의 경쟁력은 고객 특성을 고려한 맞춤 위주 샘플 제작에 있다. 일반 샘플실에서 어려워하는 체크 무늬 원피스도 크크샘플의 섬세한 바느질을 거치면 깔끔하게 완성된다. 크크샘플은 소량 맞춤 위주 정장, 고급 부티크 여성 의류 제작을 경쟁력으로 패턴 작업도 가능하다.



설립연도	2021
사업자등록증	유
연락처	010-6822-3863
주소	퇴계로74길 7, 402호
업태구분	패턴+샘플
주생산품목	남녀정장, 캐주얼웨어
특화품목	남녀 재킷
주거래처	디자이너 브랜드, 패션브랜드 기업
소량생산	○



대표

김춘란



No.42

패션앤드

패션앤드는 패턴과 샘플제작이 모두 가능한 김춘란 대표가 운영하는 업체이다. 김 대표는 토털패션뿐 아니라 이브자리 샘플사로 13년간 재직한 경험을 바탕으로 홈패션 제작도 가능하다. 사업장 운영과 함께 아이디어 작가로 활동하며 자체 디자인 제작한 상품도 판매하고 있다.

설립연도	2019
사업자등록증	유
연락처	010-2225-6622
주소	마장로 87, 지하도상가 42호
업태구분	패턴+샘플
주생산품목	토털패션
특화품목	홈웨어, 소품
주거래처	패션브랜드 기업, 디자이너 브랜드, 동대문 이외시장, 인터넷쇼핑몰
소량생산	○



PATTERN + SAMPLE

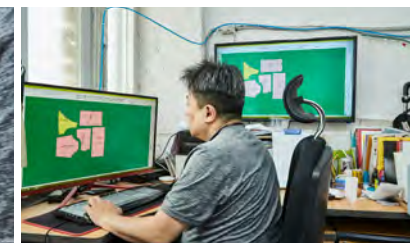

No.43

패션파트너

패션파트너는 최기백 대표가 이끄는 패턴 샘플 전문 업체이다. 주로 동대문 도매시장과 협력하여 패턴과 샘플 제작을 진행하고 있으며 토털패션 모두 가능하지만 여성복을 특화품목으로 내세운다. 다수의 경력자 샘플사가 상주하고 있고 소량 생산도 가능하다.

설립연도	2017
사업자등록증	유
연락처	010-8426-2416
주소	퇴계로 410-1, 4층
업태구분	패턴+샘플
주생산품목	토털패션
특화품목	여성복
주거래처	동대문 도매시장
소량생산	○



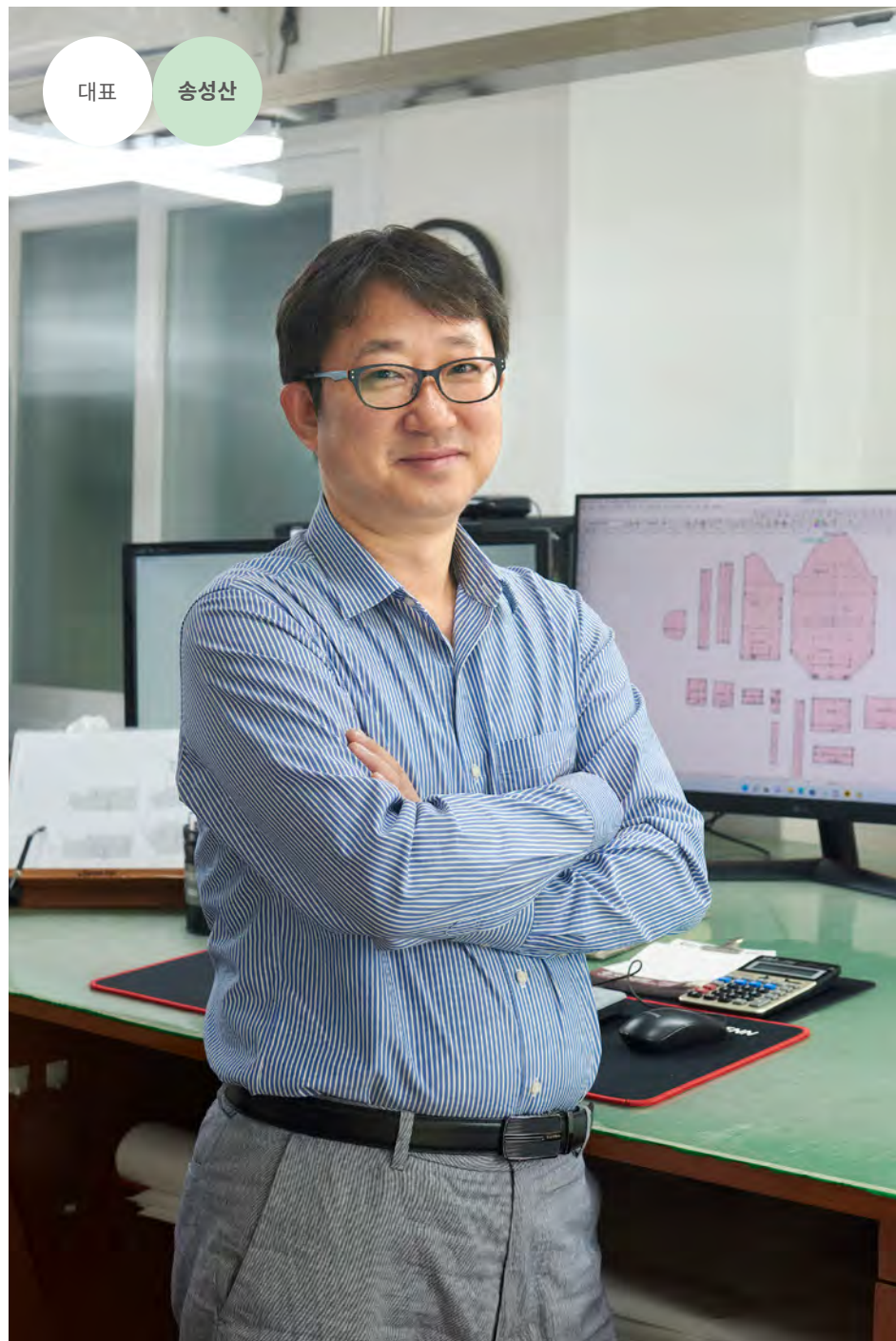

대표

송성산

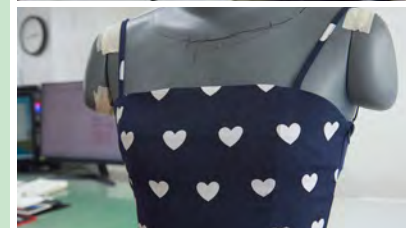

No.44

패턴하루

패턴하루는 송성산 대표가 2022년 설립한 패턴업체다. 고등학교 시절부터 패션에 관심이 많았던 송성산 대표는 30여 년 동안 유명 브랜드 패턴실에서 경력을 쌓았다. 패턴하루의 경쟁력은 3D 패턴 작업을 통해 바로바로 수정이 가능함은 물론 가봉 없이 완성이 가능해 시간을 절약할 수 있는 점이다. 또한 협업으로 샘플 작업도 가능하다. 주요 거래처는 디자이너 브랜드, 동대문 도매시장, 인터넷쇼핑몰이다.

설립연도	2022
사업자등록증	유
연락처	010-2356-6742
주소	다산로33가길 16, 1층
업태구분	패턴+샘플
주생산품목	캐주얼웨어
특화품목	여성 원피스, 캐주얼웨어, 아웃도어
주거래처	디자이너 브랜드, 동대문 도매시장, 인터넷쇼핑몰
소량생산	×



대표

백광하



No.45

패턴하우스

패턴하우스는 백광하 대표가 이끄는 패턴 샘플 전문 업체이다. 약 35년 경력의 패턴사 1인과 샘플사 1인으로 구성된 패턴하우스는 패션브랜드 기업, 디자이너 브랜드, 인터넷쇼핑몰과 협력하여 패턴 샘플을 제작하고 있다. 더불어 영화 드라마 의상 제작 또한 진행하고 있는 업체이다.



설립연도	2014
사업자등록증	유
연락처	010-9559-2861
주소	퇴계로 74길 23, 1층
업태구분	패턴+샘플
주생산품목	토털패션
특화품목	여성복
주거래처	패션브랜드 기업, 디자이너 브랜드, 동대문 도매시장, 인터넷쇼핑몰
소량생산	×

PATTERN + SAMPLE

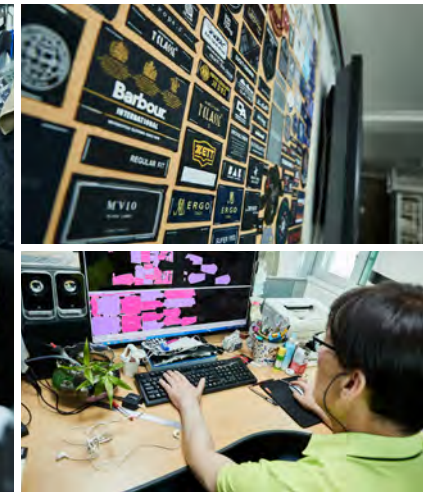

No.46

한스 기획

HAN'S 기획은 염기성 대표가 운영하는 패턴 샘플 전문 업체이다. 40년 경력의 염 대표는 골프웨어, 아웃도어 그레이딩을 전문으로 하며 그 외에도 토탈패션의 패턴 샘플 제작도 가능하다. 패션브랜드 기업과 주로 협력하고 있다.

설립연도	2007
사업자등록증	유
연락처	010-3797-8416
주소	다산로47길 11, 동희빌딩 504호
업태구분	패턴+샘플
주생산물목	토탈패션
특화품목	여·남성복
주거래처	패션브랜드 기업, 아웃도어회사, 골프웨어
소량생산	×





대표

홍성매

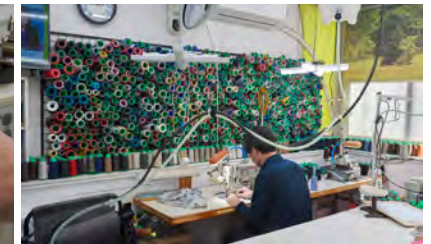

No.47

DH기획

DH기획은 홍성매 대표가 운영하는 샘플업체로 패턴 작업도 가능하다. 홍성매 대표의 경력은 40여 년으로 1987년부터 남편 김해용 씨와 함께 일하며 호흡을 맞춰 왔다. 홍성매 대표가 가장 중요하게 생각하는 것은 퀄리티 유지로 한 달에 약 50pcs 정도의 샘플만 만든다. DH기획의 주거래처는 패션브랜드 기업, 디자이너 브랜드, 동대문 도매시장, 인터넷쇼핑몰이다.

설립연도	2016년
사업자등록증	유
연락처	010-4260-8662
주소	다산로35길 19, 2층
업태구분	패턴+샘플
주생산품목	여성도털
특화품목	여성 정장과 캐주얼웨어
주거래처	패션브랜드 기업, 디자이너 브랜드, 동대문 도매시장, 인터넷쇼핑몰
소량생산	○

PATTERN + SAMPLE



No.48

JS 패턴 컴퍼니

JS 패턴컴퍼니는 김재성 대표가 운영하는 패턴 샘플 전문 업체이다. 양복 봉제 재단에서 패턴사까지 40년의 경력을 갖고 있으며 양장1급 자격증 소지의 김재성 대표는 토털패션의 패턴 샘플이 모두 가능하다. 특히 패딩과 가중 등 특종 의류의 제작도 진행하고 있다.

설립연도	2016
사업자등록증	유
연락처	010-8414-6736
주소	다산로 29길 17, 대흥빌딩 2층
업태구분	패턴+샘플
주생산품목	토털패션
특화품목	여성복, 특종
주거래처	패션브랜드 기업, 디자이너 브랜드, 동대문 도매시장, 인터넷 쇼핑몰, 프로모션
소량생산	×



Index

가인	110	마루샘플실	142	에스엘상사	260	주식회사 탑에스패턴연구소	292
가인샘플실	112	마메모매	144	에스엠	176	준피가로	294
그리드	24	매일기획	36	에스엠	262	지원샘플	192
그린기획	26	멀티디자인	246	에프디라인	58	지윤	194
글로벌패션K	114	명인샘플	146	엘리샤벳	264	케이준	296
김창범패턴(금우패턴)	28	모던기획	38	엘리제레	266	코드강	298
꼬멜래 꿰맬래	116	문라이징	248	엠스타일	60	코엔 샘플	196
나라	118	미래	148	엠에스	268	코엔패턴	80
넥스패턴	220	미미엘	150	엠엔제이(M&J)	270	크크샘플	300
노아	30	밀성캐드	40	예프	272	클래스	198
뉴에이스	222	부림	250	올에이기획	62	탑센스	200
다감	120	블루진	152	옷박사 다우리	274	패션멘토	82
다운	122	비앤비	252	와이디(YD)	178	패션앤드	302
다우어패럴	124	빅뱅	42	우경	64	패션파트너	304
대박상사	224	성원샘플	154	우림	180	패턴마을	202
대성	226	성은	156	우주샘플	182	패턴클럽	84
대오 샘플	126	성인	158	우진기획	66	패턴하루	306
더스타일컴	228	성진실업	160	유니크	276	패턴하우스	308
동원패션	230	세영기획	254	유민사	278	페런(Pe Run)	204
디앤에프	128	소망기획	162	유성 씨앤에스	280	포인트HK	86
디에이치 기획	130	송앤송	44	유코퍼레이션	68	폼 패턴	88
디엔지엘	232	수피아	46	윤배패턴	70	프로패턴	90
뚜또모	234	스킬이드	48	이랑패턴	72	하나패턴연구실	92
라드랩	236	스튜디오	50	이레샘플	184	하우투피엔지	94
라인기획	32	시선	256	이룸	74	한섬기획	96
라임	238	싸비샘플	164	이리스	76	한스 기획	310
레드패션	240	써니	166	인성	186	해화	206
로라샘플실	132	씨엔케이(C&K)	258	인성기획	282	현주샘플	208
로제패턴실	34	아미샘플	168	인화샘플	188	현진캐드	98
로젤패턴	242	아바샘플	170	정원	284	호샘플상사	210
루디아	134	아테스	172	정현	190	DH기획	312
루디아샘플	136	애니원PM	52	젠	290	JS 패턴 컴퍼니	314
리드기획	138	어울림	174	제이디디와이(지동다운)	286	PYS 인터내셔널	100
리드샘플	140	에스라인(S line)	54	제이인모티프	78		
리얼와이	244	에스앤에스(S&S)	56	제이케이	288		

2022 중구 샘플·패턴실 라이브러리

2022 Jung-gu Sample and Pattern Studio Library

발행일	2022년 8월
발행처	서울특별시 중구청 도심산업과
기획	한국패션산업협회 중구의류패션지원센터 서울시 중구 청구로6길 52 청구파크뷰 1층 전화 02-2234-9876 / 팩스 02-2234-9877
취재·디자인·제작	2x2 www.twoxtwo.co.kr

© 서울특별시 중구청

이 책은 중구청의 사전승인 없이 인쇄·복제할 수 없습니다.

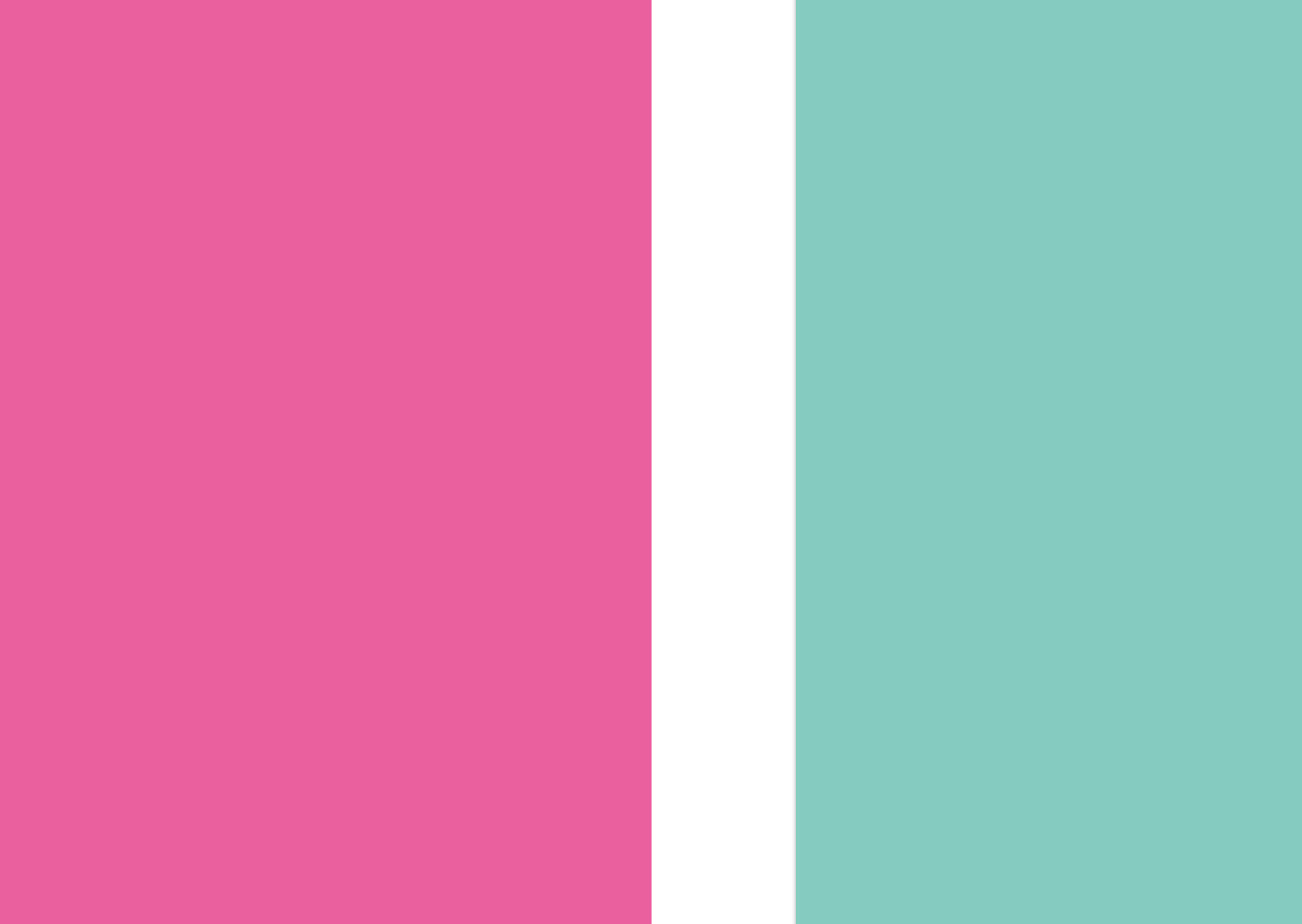



서울중구